



MEMORIA 2017



JUNTA DE EXTREMADURA
Consejería de Sanidad y Políticas Sociales

Contenido

1. PRESENTACIÓN DEL DIRECTOR GENERAL DE PLANIFICACIÓN, FORMACIÓN Y CALIDAD SANITARIAS Y SOCIO-SANITARIAS	2
2. INTRODUCCIÓN.....	4
3. ESTRUCTURA ORGANIZATIVA	5
3.1. PATRONATO	6
3.2. DIRECCIÓN-GERENCIA, RESPONSABLES DE AREAS Y PROGRAMAS	6
3.3. RECURSOS HUMANOS.....	7
4. EJECUCIÓN DEL PLAN DE ACTUACIÓN 2017	9
5. FORMACIÓN Y PROMOCIÓN	9
6. INVESTIGACIÓN, DESARROLLO E INNOVACIÓN (I+D+i)	11
6.1. ESTUDIOS CLÍNICOS	11
6.2. OTRAS ACTIVIDADES DE I+D+i.....	11
6.3. PROPIEDAD INTELECTUAL, TRANSFERENCIA Y DIFUSIÓN DE RESULTADOS	13
7. ACTIVIDAD ASISTENCIAL	13
8. DATOS ECONÓMICOS.....	14
ANEXO I	16
ANEXO II	20
ANEXO III	25

1. PRESENTACIÓN DEL DIRECTOR GENERAL DE PLANIFICACIÓN, FORMACIÓN Y CALIDAD SANITARIAS Y SOCIOSANITARIAS

Somos conscientes que la Investigación es un instrumento fundamental para generar conocimiento e innovación con el que tomar mejores decisiones y contribuir al progreso del Sistema Sanitario Público de Extremadura. La Investigación mejora la práctica clínica y la salud de los ciudadanos, porque el conocimiento científico puede modificar la práctica clínica y producir cambios en el comportamiento de los profesionales incorporando los nuevos descubrimientos a su práctica habitual. Pero la Investigación también aporta otros importantes beneficios, tanto para los profesionales como para los pacientes y para el sistema sanitario. La Investigación contribuye a mejorar la formación continuada de los profesionales, a estimular su espíritu crítico, a cuestionar los principios, valores y normas que se le ofrecen en el entorno en el que se desenvuelve, a evitar inercias asistenciales facilitando la adopción de nuevas técnicas, a mejorar su satisfacción laboral y a potenciar el trabajo en equipo, entre otros. Para los pacientes la Investigación puede suponer un beneficio añadido, por ejemplo la mejora de la calidad asistencial que reciben y la disminución de la variabilidad de la práctica asistencial entre los profesionales sanitarios que les asisten. En el sistema sanitario la Investigación puede mejorar la efectividad clínica y la eficiencia de los servicios, favoreciendo su sostenibilidad.

Por lo tanto, la Investigación y la innovación en el Sistema Sanitario Público de Extremadura, lo transforma no sólo en una entidad prestadora de atención sanitaria y docente, sino también generadora de conocimiento y debemos promover la utilización de la Investigación como motor de la resolución de problemas asistenciales, contribuyendo en primer lugar a la mejora de la salud de la población y por último al ahorro de costes en salud para el sistema sanitario.

En el contexto socioeconómico actual, caracterizado por la globalización de la economía, la competitividad y el desarrollo tecnológico, nadie pone en duda el rol de la formación continua como elemento central para asignar ventaja competitiva a las organizaciones.

Desde la Consejería de Sanidad y Políticas Sociales, sabemos que la Formación Continuada es necesaria por el incesante progreso científico y técnico que se está produciendo en las ciencias de la salud, con una incidencia directa en la organización y funcionamiento de la asistencia médico-sanitaria, cada vez más compleja y eficaz. Lo clave en formación es el impacto positivo en la salud de los pacientes y sus comunidades.

La Formación Continuada es un proceso de enseñanza-aprendizaje activo y permanente al que tienen derecho y obligación los profesionales sanitarios, que se inicia al finalizar los estudios de pregrado o de especialización y que está destinada a actualizar y mejorar los conocimientos, habilidades y actitudes de los profesionales sanitarios ante la evolución científica y tecnológica y las demandas y necesidades, tanto sociales como del propio sistema sanitario. La Formación Continuada debe garantizar la actualización de los conocimientos de los profesionales y la permanente mejora de su cualificación además de potenciar la capacidad de los profesionales para efectuar una valoración equilibrada del uso de los recursos sanitarios en relación con el beneficio individual, social y colectivo que de tal uso pueda derivarse. Esto, mejorará la calidad humana en una doble vertiente, orientada al usuario y al profesional. Estamos obligados a eliminar todos obstáculos y restricciones con las que se enfrentan los profesionales para acceder a programas y actividades de formación continuada, así como introducir una formación humanista y crítica, que fomente la capacitación cultural y los valores personales y profesionales, tan amplia, básica y constante como la formación biológica y tecnológica.

Por último, me gustaría señalar que para seguir teniendo en nuestra CCAA una sanidad de primer nivel, buscando siempre la excelencia en la calidad de la asistencia sanitaria, debemos seguir promocionando y potenciando el talento, la docencia, la formación, la investigación, la innovación y el conocimiento.



*Vicepresidente del Patronato de FundeSalud y Director General de Planificación, Formación y Calidad Sanitarias y Sociosanitarias
Consejería de Sanidad y Políticas Sociales
Junta de Extremadura*

2. INTRODUCCIÓN

La Fundación para la Formación e Investigación de los Profesionales de la Salud de Extremadura ([FundeSalud](#)) es una Fundación del Sistema Sanitario Público de Extremadura sin ánimo de lucro y con fines de interés general adscrita a la Consejería de Sanidad y Políticas Sociales de la Junta de Extremadura.

Su constitución fue autorizada mediante [Decreto 62/2004, de 20 de abril](#) encontrándose inscrita en el Registro de Fundaciones de competencia estatal con el número 788 mediante [Orden ECI/4550/2004, de 22 de diciembre](#), e incluida entre las entidades beneficiarias del mecenazgo relacionadas en el artículo 16 de la [Ley 49/2002, de 23 de diciembre](#).

Es de nacionalidad española, con domicilio estatutario de la Fundación en la ciudad de Mérida, calle Pío Baroja, número 10.

Su ámbito de actuación se extiende a todo el territorio nacional y al entorno internacional y puede actuar como **medio propio instrumental del sector público**

De acuerdo a los estatutos vigentes son fines de la Fundación

1. El fomento de la I+D+i en el ámbito de la salud, y la promoción de los avances científicos y sanitarios, a través de la difusión de sus resultados por los medios oportunos, y la transferencia de conocimiento y resultados entre los agentes del entorno de la I+D+i en salud.
2. Instrumentar y desarrollar programas de actividades docentes para los profesionales de la salud, en cooperación con la Escuela de Ciencias de la Salud y de la Atención Social de Extremadura, y cualquier otro Organismo o Entidad, nacional o extranjera, cuyos objetivos sean afines en esta materia.
3. El desarrollo de proyectos y estudios en el ámbito de la Salud y afines, que tengan carácter nacional o internacional.
4. Apoyo y fortalecimiento de las estructuras de I+D+i, de la región de Extremadura, a través del fomento de los recursos materiales y humanos, de las inversiones en infraestructuras y la consolidación de la red de agentes actores tanto nacionales como internacionales.
5. Promover y fomentar el tejido empresarial del sector salud y afines, en la región de Extremadura y en aquellos ámbitos en los que la Fundación desarrolle su actividad, en colaboración con los otros agentes actores de la región destinados al mismo fin.
6. Fomento de la internacionalización de la I+D+i, participando con instituciones, nacionales e internacionales, en el desarrollo de estrategias, consorcios, foros, proyectos, y cualquier otra acción, encaminada a la mejora y el desarrollo de políticas sociales que persigan la equidad, la cohesión social y la igualdad en los derechos humanos, con especial interés en el ámbito de la salud.
7. Fomento de las estrategias de calidad en los servicios de salud a través del desarrollo de proyectos, programas, y cualquier tipo de intervención encaminada a mejorar la capacitación y la investigación de los profesionales de la salud en esta materia.
8. Fomento de la Cooperación Internacional de Extremadura con terceros países, mediante el desarrollo de programas, proyectos y cualquier otro tipo de intervención encaminados a la potenciación del desarrollo sostenible, la mejora en la calidad de vida de los ciudadanos, el apoyo al desarrollo y fortalecimiento de las instituciones y el intercambio de recursos materiales y humanos para la generación de lazos estables de colaboración entre los países.
9. Cualesquiera otros que se consideren oportunos por su Patronato y relacionados con los fines de la Fundación.

Para la consecución de los fines mencionados se llevan a cabo las siguientes actividades

1. Organización, gestión y control de proyectos de I+D+i y/o de carácter asistencial, dirigidos a la mejora de la salud de los ciudadanos, la satisfacción de los profesionales de la salud y el fortalecimiento de las instituciones.
2. Organización, gestión y control de proyectos de formación y capacitación dirigidos a los profesionales de la salud en coordinación con la Escuela de Estudios de Ciencias de la Salud y/o cualquier otro organismo o entidad público o privado que persiga los mismos fines, del ámbito nacional y/o internacional.
3. Difusión del conocimiento y de los resultados de la I+D+i en salud y transferencia de los mismos entre los agentes actores de este sector.
4. Promoción de la participación de los profesionales de la salud de Extremadura en programas y proyectos de I+D+i, foros, seminarios, congresos, consorcios o cualquier otro tipo de acciones nacionales e internacionales, que redunden en la mejora de los sistemas de gestión clínica, en la calidad de los servicios de salud y en las condiciones de vida de los ciudadanos, y en especial de la salud.
5. Organización, gestión y mantenimiento de sistemas de información en el ámbito de la salud, para la difusión del conocimiento.
6. Organización, promoción y participación en congresos y reuniones científicas de interés reconocido, y cualquier otro tipo de acciones que contribuyan a la transferencia de conocimientos y resultados en el ámbito de la salud.
7. Cualesquiera otros que consideren oportunos por su Patronato y relacionados con los fines de la Fundación.

3. ESTRUCTURA ORGANIZATIVA

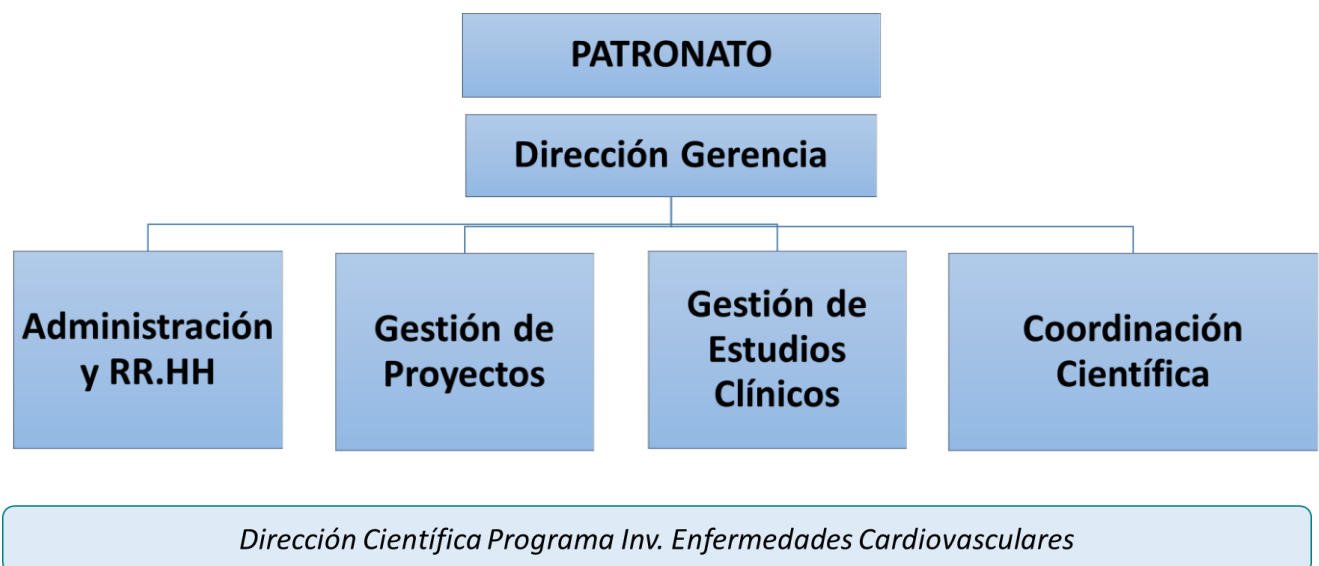

3.1. PATRONATO

Presidente

- Excmo. Sr. Consejero D. José María Verges Blanca. Consejero de Sanidad y Políticas Sociales de la Junta de Extremadura

Vicepresidente

- Ilmo. Sr. D. Luís Tobajas Belvís. Director General de Planificación, Formación y Calidad Sanitarias y Sociosanitarias de la Consejería de Sanidad y Políticas Sociales

Secretaria

- Ilma. Sra. Dña. Aurora Venegas Marín. Secretaria General de la Consejería de Sanidad y Políticas Sociales de la Junta de Extremadura

Vocales

- Dña. Ana María Vega Fernández. Directora General de Empresa y Competitividad, de la Consejería de Economía e Infraestructuras.
- Ilmo. Sr. D. Ceciliano Franco Rubio. Director Gerente del Servicio Extremeño de Salud la Junta de Extremadura
- Dña. Consolación Serrano García. Directora Gerente del SEPAD
- Dña. María Ascensión Murillo Murillo. Secretaria General de la Consejería de Hacienda y Administración Pública, de la Consejería de Hacienda y Administración Pública
- Excmo. y Magfco. Sr. D. Segundo Píriz Durán. Rector de la Universidad de Extremadura
- Ilmo. Sr. Dña. Carmen Núñez Cumplido. Director General de Políticas, Infancia y Familia de la Consejería de Sanidad y Políticas Sociales
- Dña. Concepción Torres Lozano. Secretaria General del Servicios Extremeño de Salud.
- D. Jesús Alonso Sánchez. Secretario General de Ciencia, Tecnología e Innovación, de la Consejería de Economía e Infraestructuras
- D. José Luis Ferrer Arguareles. Director de la Escuela de Ciencias de la Salud y de la Atención Sociosanitaria de la Consejería de Sanidad y Políticas Sociales
- D. Juan José Maldonado Briegas. Director General de Formación Profesional y Universidad, de la Consejería de Educación y Empleo

3.2. DIRECCIÓN-GERENCIA, RESPONSABLES DE AREAS Y PROGRAMAS

- D. Miguel Alvarez Bayo Director-Gerente
- Dña. Elena Fernández Morillo. Área Administración y Recursos Humanos
- Dña. Carmen Simón Valero. Área de Gestión de Proyectos
- Dña. Maria Isabel Cotilla Marco. Área de Gestión de Estudios Clínicos
- D. Jonathan Gómez Raja. Área De Coordinación Científica

- D. Daniel Fernández Bergés Gurrea. Director Científico Programa Investigación Enfermedades Cardiovasculares

3.3. RECURSOS HUMANOS

CATEGORÍA PROFESIONAL	SERVICIOS COMUNES	PROYECTOS
DOCTOR	1	3
LICENCIADO/INGENIERO	5	13
DIPLOMADO/GRADO	1	10
TÉCNICO FP	2	2
TOTAL	9	28
TOTAL PLANTILLA		37

PROYECTOS				
SERVICIO/UNIDAD		Técnicos	FINANCIACIÓN	
Consejería SPS	DGPFCS	1	Consejería SPS (NAPER)	
SES	Subdirección de Farmacia	1	SES (URM)	
	Programa de Cuidados Paliativos	4	Fundación La Caixa	
	Área de Salud de Badajoz (10)	CICAB	4	ISCI
		Biobanco	2	Decreto E. Clínico 6/2015
		Oncología	2	Decreto E. Clínico 6/2015
		Farmacia	1	Decreto E. Clínico 6/2015
			1	Diversas Entidades Privadas
	Área de Salud de Cáceres (7)	Oncología	2	Decreto E. Clínico 6/2015
		Neumología	1	AOEX
			2	Diversas Entidades Privadas
		Farmacia	1	Decreto E. Clínico 6/2015
		Cardiología	1	Diversas Entidades Privadas
	Área de Salud de Mérida (3)	Endocrinología	1	Decreto E. Clínico 6/2015
		Neumología	1	Diversas Entidades Privadas
		Reumatología	1	ARE
Área de Salud de Plasencia (1)	Neurología	1	Decreto E. Clínico 6/2015	
Área de Salud de D. Benito/Villanueva (1)	U. de Investigación	1	Decreto E. Clínico 6/2015	

SERVICIOS COMUNES				
PUESTO	SERVICIO/UNIDAD	LUGAR	FINANCIACIÓN	NOMBRE Y APELLIDOS
DIRECTOR-GERENTE	DIRECCIÓN	FUNDESALUD	PROPIA	ALVAREZ BAYO, MIGUEL
RESPONSABLE	ADMINISTRACIÓN Y RHH	FUNDESALUD	PROPIA	FERNANDEZ MORILLO, ELENA
TÉCNICO DE ADMINISTRACIÓN	ADMINISTRACIÓN Y RHH	FUNDESALUD	PROPIA	MARTINEZ TREJO, ISABEL
TÉCNICO DE ADMINISTRACIÓN	ADMINISTRACIÓN Y RHH	FUNDESALUD	PROPIA	VILLARINO VADILLO, LUIS MANUEL
RESPONSABLE	GESTIÓN DE POYECTOS	FUNDESALUD	PROPIA	SIMÓN VALERO, MARIA DEL CARMEN
TÉCNICO DE PROYECTOS	GESTIÓN DE POYECTOS	FUNDESALUD	PROPIA	CORDOVILLA SOISA, ALEJANDRA
RESPONSABLE	GESTIÓN ESTUDIOS CLÍNICOS	FUNDESALUD	PROPIA	COTILLA MARCO, MARIA ISABEL
TÉCNICO DE PROYECTOS	GESTIÓN ESTUDIOS CLÍNICOS	FUNDESALUD	PROPIA	CANCHO CORCHADO, GEMA
RESPONSABLE	COORDINACIÓN CIENTÍFICA	FUNDESALUD	PROPIA	GONEZ RAJA, JONTAHAN
PROYECTOS				
PUESTO	SERVICIO/UNIDAD	LUGAR	FINANCIACIÓN	NOMBRE Y APELLIDOS
TÉCNICO DE PROYECTOS EN I+D+I	BIOBANCO	HIC	DECRETO 6/2015	CAÑAS RUIZ, ROCÍO
TÉCNICO DE PROYECTOS EN I+D+I	BIOBANCO	HIC	DECRETO 6/2015	GONZÁLEZ-CARPIO SERRANO, MARTA
TÉCNICO FORMACIÓN	CARDIOLOGÍA	HSPA	PRIVADA	GOMEZ TURENAO, PAULA
TÉCNICO DE PROYECTOS EN I+D+I	CICAB	HIC	ISCIII	DELGADO REGALADO, AUREA
TÉCNICO DE PROYECTOS EN I+D+I	CICAB	HIC	ISCIII	FARIÑAS SEIJAS, HUMBERTO
TÉCNICO DE PROYECTOS EN I+D+I	CICAB	HIC	ISCIII	GONZÁLEZ NARANJO, MARÍA EUGENIA
TÉCNICO DE PROYECTOS EN I+D+I	CICAB	HIC	ISCIII	LÓPEZ POLI, NAZARET
TÉCNICO DE PROYECTOS	CUIDADOS PALIATIVOS	GA. PLA y NM	FUNDACIÓN CAIXA	LERANCA CABALLERO, MIREIA
TÉCNICO DE PROYECTOS	CUIDADOS PALIATIVOS	G.BA y ZA	FUNDACIÓN CAIXA	PÉREZ MORENO, CATALINA
TÉCNICO DE PROYECTOS	CUIDADOS PALIATIVOS	GA.M y D.B/VVA	FUNDACIÓN CAIXA	RODRÍGUEZ GARCÍA, MARÍA DEL CARMEN
TÉCNICO DE PROYECTOS	CUIDADOS PALIATIVOS	GA. CA y CO	FUNDACIÓN CAIXA	SÁNCHEZ GARCÍA, ISABEL MARIA
TÉCNICO DE PROYECTOS EN I+D+I	DGPcyC	CSyPS	CONSEJERIA SANIDAD	CORDÓN ARROYO, ANA MARÍA
TÉCNICO ASISTENCIAL	ENDOCRINOLOGÍA	HM	DECRETO 6/2015	BURGUILLAS GARCÍA, ROCÍO
TÉCNICO DE PROYECTOS EN I+D+I	FARMACIA	HIC	PRIVADA	BRIEGAS MORERA, DANIEL
TÉCNICO DE PROYECTOS EN I+D+I	FARMACIA	HIC	DECRETO 6/2015	BRAVO GARCÍA-CUEVA, LUIS MANUEL
TÉCNICO DE PROYECTOS EN I+D+I	FARMACIA	HSPA	DECRETO 6/2015	MALPARTIDA FLORES, MARÍA
TÉCNICO DE PROYECTOS EN I+D+I	NEUMOLOGÍA	HSPA	PRIVADA	CABRERO MONESCILLO, JOSÉ LUIS
TÉCNICO DE PROYECTOS EN I+D+I	NEUMOLOGÍA	HSPA	PRIVADA	CARBAJO MARTÍN, ALFREDO
TÉCNICO DE PROYECTOS EN I+D+I	NEUMOLOGÍA	HM	PRIVADA	GARCÍA GUILLO, INÉS MARÍA
TÉCNICO DE PROYECTOS EN I+D+I	NEUROLOGÍA	HVP	DECRETO 6/2015	RODRIGUEZ ZAMBRANO, ARANZAZU
TÉCNICO DE PROYECTOS EN I+D+I	ONCOLOGIA	HSPA	DECRETO 6/2015	GÓMEZ AGUDO, ELOISA
TÉCNICO DE PROYECTOS EN I+D+I	ONCOLOGIA	HSPA	DECRETO 6/2015	LOPEZ ROMERO, ALICIA
TÉCNICO DE PROYECTOS EN I+D+I	ONCOLOGIA	HIC	DECRETO 6/2015	LÓPEZ FERRER, INÉS MARÍA
TÉCNICO DE PROYECTOS EN I+D+I	ONCOLOGIA	HIC	DECRETO 6/2015	MOYANO LÓPEZ, PALOMA
TÉCNICO DE PROYECTOS EN I+D+I	ONCOLOGIA	HSPA	PRIVADA	ARIAS LEAL, ANA
TÉCNICO DE PROYECTOS EN I+D+I	REUMATOLOGÍA	HM	PRIVADA	PARDO GRAJERA, ANA MARÍA
FARMACEUTICA	SUBDIRECCIÓN DE FRAMACIA	SES	SES	BONILLA GALÁN, CRISTINA
TÉCNICO DE PROYECTOS EN I+D+I	UNIDAD INVESTIGACIÓN	H. DB/VVA	DECRETO 6/2015	PAULA ÁLVAREZ-PALACIOS ARRIGUI

4. EJECUCIÓN DEL PLAN DE ACTUACIÓN 2017

PLAN DE ACTUACIÓN 2017					
ACTIVIDAD	OBJETIVO	INDICADOR (Nº)	PREV.	REAL	(%)
I+D+i	Gestión actividades I+D+i	Actividades	56	67	119,6%
	Impulso relaciones promotor, investigadores y SES en Investigación Clínica	Estudios Clínicos	50	56	112,0%
		Estudios Observacionales	85	58	68,2%
	Difusión y transferencia	Acciones	5	12	240,0%
Asistencial	Gestión actividades asistenciales	Actividades	1	2	200,0%
Formación, Capacitación y Promoción	Gestión actividades formación, capacitación y promoción	Actividades	32	37	115,6%
		Profesionales	1.000	1.513	151,3%

5. FORMACIÓN Y PROMOCIÓN

Nº DE PROYECTOS DE FORMACION Y PROMOCIÓN SEGÚN ORIGEN FINANCIACIÓN

	2013	2014	2015	2016	2017
Financiación Pública (Nº)	13	10	8	14	13
Financiación Privada (Nº)	19	23	15	25	24
TOTAL (Nº)	32	33	23	39	37
PROFESIONALES FORMADOS (Nº)	712	520	579	1.387	1.513

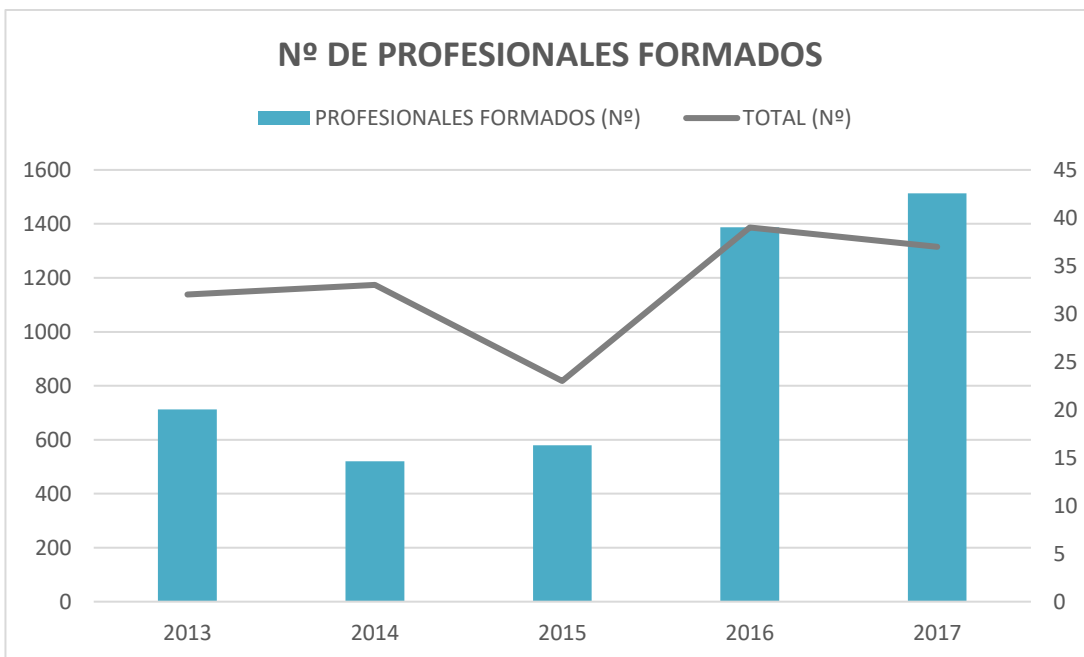
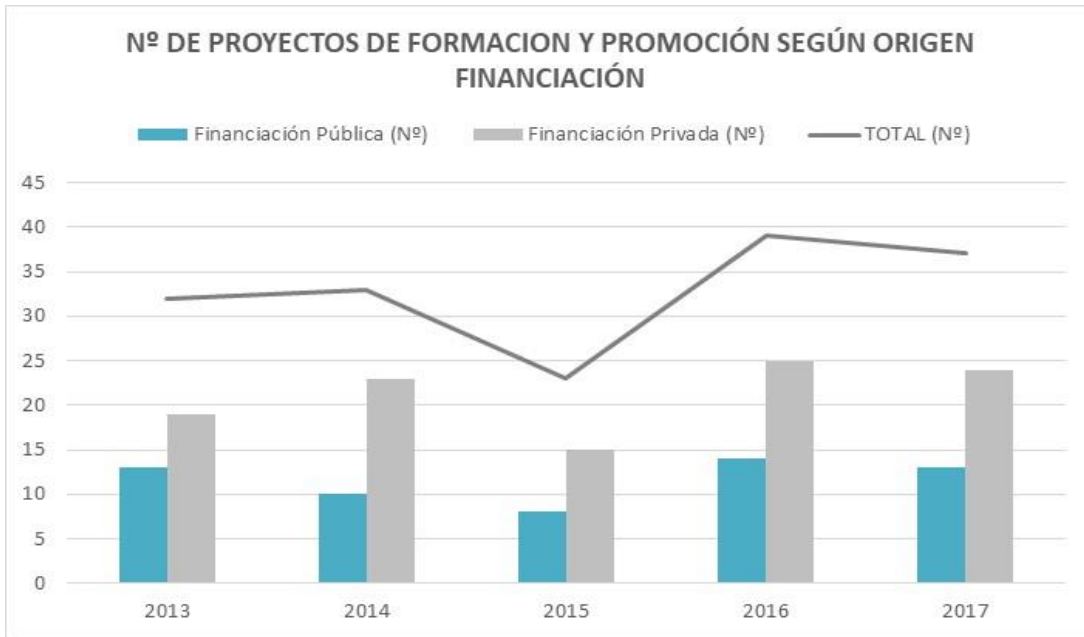

6. INVESTIGACIÓN, DESARROLLO E INNOVACIÓN (I+D+i)

6.1. ESTUDIOS CLÍNICOS

CONTRATOS SUSCRITOS INVESTIGACIÓN CLÍNICA

Nº CONTRATOS SUSCRITOS	2013	2014	2015	2016	2017
Ensayos Clínicos	38	54	55	51	56
Estudios Observacionales	60	95	121	86	58
Proyectos Inv. Biomédica	0	3	4	1	8
TOTAL	98	152	180	138	122
PRESUPUESTO (10 ³ €) CONTRATOS SUSCRITOS					
Ensayos Clínicos	1.248	1.682	2.516	3.075	3.535
Estudios Observacionales	277	382	441	348	480
Proyectos Inv. Biomédica	0	3	24	1	30
TOTAL	1.524	2.067	2.980	3.424	2.771

CONTRATOS SUSCRITOS INVESTIGACIÓN CLÍNICA

Nº CONTRATOS SUSCRITOS	2013	2014	2015	2016	2017
Ensayos Clínicos	38	54	55	51	56
Estudios Observacionales	60	95	121	86	58
Proyectos Inv. Biomédica	0	3	4	1	8
TOTAL	98	152	180	138	122
PRESUPUESTO (10 ³ €) CONTRATOS SUSCRITOS					
Ensayos Clínicos	1.248	1.682	2.516	3.075	3.535
Estudios Observacionales	277	382	441	348	480
Proyectos Inv. Biomédica	0	3	24	1	30
TOTAL	1.524	2.067	2.980	3.424	2.771

6.2. OTRAS ACTIVIDADES DE I+D+i

PROYECTOS DE I+D+i S/ORIGEN FINANCIACIÓN

	2013	2014	2015	2016	2017
Regional	8	4	6	6	6
Nacional	20	18	14	15	15
Internacional	0	0	0	1	2
Iniciativa Privada	26	19	31	33	44
TOTAL	54	41	51	55	67

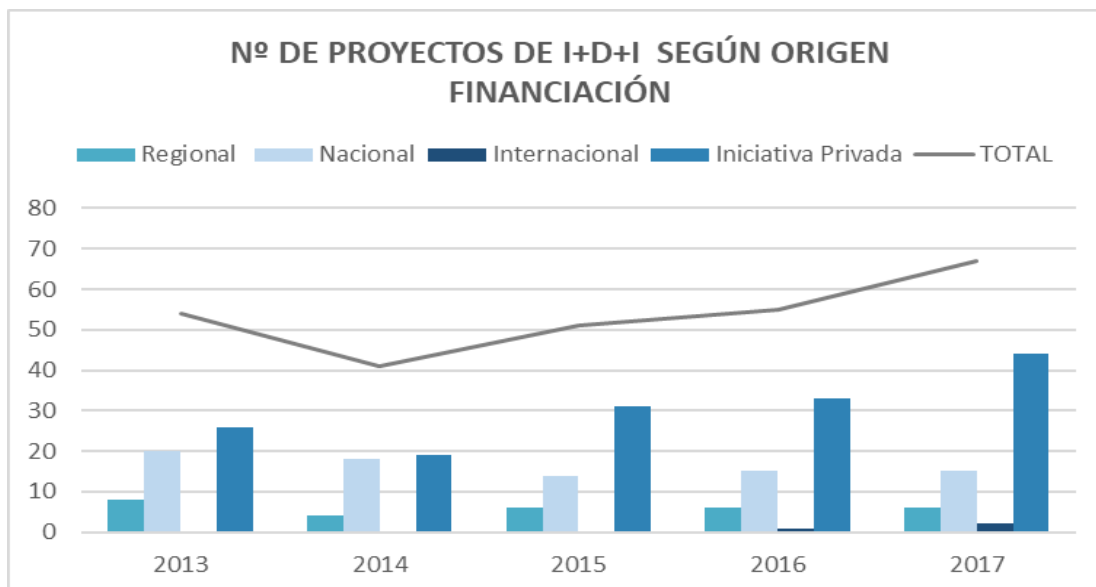

CONCURRENCIA A CONVOCATORIAS COMPETITIVAS NACIONALES

		2013	2014	2015	2016	2017
Nº	Solicitado	29	9	23	35	14
	Concedido	5	3	10	8	1
% Éxito		17,24	33,33	43,48	22,86	7,14
103 €	Solicitado	1.756	669	2.031	2.517	1.874
	Concedido	420	178	484	352	102
% Éxito		23,94	26,6	23,85	13,98	5,44

CONCURRENCIA A CONVOCATORIAS COMPETITIVAS INTERNACIONALES

		2013	2014	2015	2016	2017
Nº	Solicitado	-	-	15	9	6
	Concedido	-	-	1	1	0
% Éxito		-	-	6,67	11,11	0
103 €	Solicitado	-	-	8.995	5.793	6.046
	Concedido	-	-	75	404	0
% Éxito		-	-	0,83	6,97	0

6.3. PROPIEDAD INTELECTUAL, TRANSFERENCIA Y DIFUSIÓN DE RESULTADOS

Actividades de Propiedad Intelectual, Transferencia y Difusión del Resultados

Tipo	Breve descripción	Origen Financiación
Patente	Procedimiento de obtención de un dispositivo para diagnóstico de mutaciones frecuentes de la proteína LRRK2 basado en el PCR en tiempo real.	Iniciativa Publica
Patente	Dispositivo y procedimiento para la cuantificación de la afectación arterial producida por la Arteriosclerosis	Iniciativa Publica
Guía y APP	Diagnósticos y tratamientos en cefaleas.	Iniciativa Privada
Guía	Documento consensuado para la atención al paciente con Ictus en el ámbito de la Atención Primaria	Iniciativa Privada
APP	APP Prontuario Urgencias HSPA	Iniciativa Privada
Estudio	Carga del EPOC en Extremadura	Iniciativa Privada
Sesiones	Sesiones Informativas de apoyo, fortalecimiento y fomento de la I+D+i Biomédica y Sanitaria en Extremadura	Iniciativa Publica

7. ACTIVIDAD ASISTENCIAL

Actividades de Cácter Asistencial

Tipo	Breve descripción	Origen Financiación
Proyecto	Programa para la atención Integral a personas con Enfermedades Avanzadas en Extremadura	Iniciativa Privada
Equipamiento	Adquisición de Respirador artificial para la UCI Pediátrica Hospital Materno Infantil Badajoz	Iniciativa Privada

8. DATOS ECONÓMICOS

BALANCE

ACTIVO	2017	2016
A) ACTIVO NO CORRIENTE	10.235	35.796
I. Inmovilizado intangible.	3.412	30.334
III. Inmovilizado material.	6.823	5.462
B) ACTIVO CORRIENTE	2.791.322	2.339.562
II. Existencias.	57	0
IV. Deudores comerciales y otras cuentas a cobrar.	748.647	587.496
VI. Inversiones financieras a corto plazo	1.300.600	1.300.600
VIII. Efectivo y otros activos líquidos equivalentes	742.018	451.466
TOTAL ACTIVO (A+B)	2.801.557	2.375.358
PASIVO	2017	2016
A) PATRIMONIO NETO	465.084	986.728
A.1) Fondos propios.	168.030	104.645
I. Dotación Fundacional	30.050	30.050
III. Excedentes de ejercicios anteriores	74.595	42.350
IV. Excedente del ejercicio	63.385	32.245
A.3) Subvenciones, donaciones y legados recibidos.	297.054	882.083
C) PASIVO CORRIENTE	1.538.418	1.388.630
II. Provisiones a corto plazo.	0	0
III. Deudas a corto plazo.	1.354.204	1.210.549
V. Beneficiarios - acreedores	0	0
VI. Acreedores comerciales y otras cuentas a pagar	181.555	174.422
VI. Periodificaciones a corto plazo	2.659	3.660
TOTAL PASIVO (A+C)	2.801.557	2.375.358

CUENTA DE RESULTADOS	2017	2016
A) EXCEDENTE DEL EJERCICIO	63.385	32.245
1. Ingresos por la actividad propia	181.932	143.756
2. Ventas y otros ingresos ordinarios	2.122.417	1.607.401
3. Gastos por ayudas y otros	-8.526	-5.201
6. Aprovisionamientos	0	0
8. Gastos de personal	-1.054.677	-1.054.935
9. Otros gastos de la actividad	-3.459.344	-2.511.472
10. Amortización del inmovilizado	-159.057	-42.424
11. Subvenciones, donaciones y legados	841.370	678.942
12. Exceso de provisiones	1.595.207	1.208.682
15. Otros resultados	0	0
A.1) EXCEDENTE DE LA ACTIVIDAD Σ (1...15)	59.322	24.749
16. Ingresos financieros.	4.166	7.648
17. Gastos financieros.	-104	-152
A.2) EXCEDENTE O. FINANCIERAS Σ (16...22)	4.062	7.496
A.3) EXCEDENTE ANTES IMPUESTOS (A.1+A.2)	63.384	32.245
A.4) VARIACIÓN DEL PATRIMONIO NETO	63.384	32.245

EJECUCIÓN PRESUPUESTO 2017 (€)	PRESUPUESTO	REAL	(%)
FONDOS RECIBIDOS EN EL EJERCICIO	2.875.000	3.428.689	119%
MARGEN DE EXPLOTACIÓN	384.000	443.425	115%
Consejería Sanidad y PS	21.800	17.249	79%
Otras Consejerías	5.500	8.555	155%
FundeSalud	-10.000	-19.003	190%
ISCIII y otras convocatorias públicas	62.600	45.433	73%
Overhead I. Clínica	185.600	254.010	137%
Overhead P. fomento I+D+i SES	66.000	71.049	108%
Entidades Privadas	52.500	66.133	126%
COSTES DE ESTRUCTURA	386.600	384.092	99%
Personal y Seguridad Social	275.000	279.253	102%
Servicios Profesionales	84.800	75.829	89%
Suministros y Aprovisionamientos	20.600	17.748	86%
Gastos de Viaje y Formación de Personal	3.000	7.162	239%
Amortizaciones	3.200	4.100	128%
RESULTADO FINANCIERO	6.800	4.052	59%
RESULTADO DEL EJERCICIO	4.200	63.385	1509%

ANEXO I

Relación de Actividades de Formación, Capacitación y Promoción

RELACIÓN DE ACTIVIDADES DE FORMACION, CAPACTIACIÓN Y PROMOCIÓN GESTIONADAS

Código	Breve descripción	Origen Financiación	Lugar Realización	Acreditada y Créditos	Presupuesto Total	Profesionales Formados
P15-56	Apoyo al programa de de Polimedicados del SES	Iniciativa Privada	Subdirección Farmacia SES	-	12.865,60	Indeterminado
P15-60	Apoyo al programa de Salud Mental del SES. Programa de análisis de la situación, formación de profesionales e implantación de un modelo de psicoterapia breve	Iniciativa Pública	Subdirección de Salud Mental y Programas Asistenciales de Extremadura del SES	-	12.818,98	Indeterminado
P15-61	Apoyo al programa de Paliativos del SES. Diseño, implementación y desarrollo de un programa de intervención para la formación en uso seguro de los medicamentos dirigido a cuidadores de pacientes del PRCPEX en su domicilio	Iniciativa Pública	Subdirección de Salud Mental y Programas Asistenciales de Extremadura del SES	-	19.643,49	Indeterminado
P15-63	Apoyo al programa de emergencias sanitarias del SES. Proyecto del uso seguro de medicamentos de alto riesgo en unidades medicalizadas de emergencias de Extremadura	Iniciativa Pública	Dirección General de Salud Pública del SES	-	56.689,88	Indeterminado
P15-77	Máster en Dirección y Gestión de la I+D+i en Ciencias de la Salud	Iniciativa Privada	Universidad de Extremadura	-	49.620,00	13
P15-13	Jornada de difusión de la Plataforma de Apoyo a la Educación Diabetológica del Niño con Diabetes tipo 1 (PAED)	Iniciativa Privada	Dirección Gnral de Planificación, Formación y Calidad Sanitarias y Sociosanitarias Consejería de Sanidad y Políticas Sociales.	-	5.000,00	Indeterminado
P15-87	Curso patología dermatologica Online	Iniciativa Privada	Sede Fundesalud	3,7	9.891,00	429
P16-35	II Curso de Donacion y Trasplante Julia del Viejo	Iniciativa Pública	Trujillo	0	0,00	35
P16-45	Estancia Formativa departamento de RM de abdomen Beth Israel Deaconess Medical Center	Iniciativa Pública	Beth Israel Deaconess Medical Center	-	3.500,00	1
P17-59	Master Experto Cuidados Paliativos Pediátricos	Iniciativa Pública	Subdirección Farmacia SES		25.000,00	49
P17-02	I Jornadas Procesos asistenciales Integrados	Iniciativa Privada	Hospital Mérida	-	852,15	35
P17-03	III Jornadas Regionales Residentes Enfermería y Tutores Docentes	Iniciativa Pública	Hospital Mérida	-	0,00	71

RELACIÓN DE ACTIVIDADES DE FORMACION, CAPACTIACIÓN Y PROMOCIÓN GESTIONADAS

Código	Breve descripción	Origen Financiación	Lugar Realización	Acreditada y Créditos	Presupuesto Total	Profesionales Formados
P17-04	Apoyo Servicio de Hematología Infanta Cristina	Iniciativa Pública	Servicio de Hematología Hospital 12 de octubre de Madrid	0	1.000,00	1
P17-06	Curso Aula Respiratoria	Iniciativa Privada	Gerencias Area Salud	-	13.529,41	45
P17-08	Programa de manejo de Diabetes Tipo II	Iniciativa Privada	Mérida	10,5	2.765,00	40
P17-09	Avances en Enfermedades Neurodegenerativas Curso Verano	Iniciativa Pública	Facultad de Enfermería y Terapia Ocupacional de Cáceres	-	500,00	30
P17-11	Jornada Prescripcion anticoagulantes	Iniciativa Privada	Colegios de Médicos de Cáceres y Badajoz	0,2	2.040,00	150
P17-14	Jornada Innovacion Estrategica Cronicos	Iniciativa Privada	Mérida	-	3.730,93	15
P17-15	Taller presentación para Directivos	Iniciativa Privada	Mérida	-	2.520,00	15
P17-16	III Curso Espirometría	Iniciativa Privada	Mérida	1,5	1.823,53	18
P17-17	Jornada sobre Innovación e Investigación	Iniciativa Pública	Gerencias Area Salud	-	1.659,12	20
P17-20	Preceptorship en Angiomiolipoma renal	Iniciativa Privada	Hospital Infanta Cristina	0	4.552,85	4
P17-22	Promoción asistencia 20 Congreso Nacional de Hospitales y Gestión Sanitaria.	Iniciativa Pública	Sevilla	-	5.777,00	6
P17-24	Promoción asistencia XVII Curso Pie Diabético	Iniciativa Privada	Madrid		304,75	1

RELACIÓN DE ACTIVIDADES DE FORMACION, CAPACTIACIÓN Y PROMOCIÓN GESTIONADAS

Código	Breve descripción	Origen Financiación	Lugar Realización	Acreditada y Créditos	Presupuesto Total	Profesionales Formados
P17-04	Apoyo Servicio de Hematología Infanta Cristina	Iniciativa Pública	Servicio de Hematología Hospital 12 de octubre de Madrid	0	1.000,00	1
P17-06	Curso Aula Respiratoria	Iniciativa Privada	Gerencias Area Salud	-	13.529,41	45
P17-08	Programa de manejo de Diabetes Tipo II	Iniciativa Privada	Mérida	10,5	2.765,00	40
P17-09	Avances en Enfermedades Neurodegenerativas Curso Verano	Iniciativa Pública	Facultad de Enfermería y Terapia Ocupacional de Cáceres	-	500,00	30
P17-11	Jornada Prescripcion anticoagulantes	Iniciativa Privada	Colegios de Médicos de Cáceres y Badajoz	0,2	2.040,00	150
P17-14	Jornada Innovacion Estrategica Cronicos	Iniciativa Privada	Mérida	-	3.730,93	15
P17-15	Taller presentación para Directivos	Iniciativa Privada	Mérida	-	2.520,00	15
P17-16	III Curso Espirometria	Iniciativa Privada	Mérida	1,5	1.823,53	18
P17-17	Jornada sobre Innovación e Investigación	Iniciativa Pública	Gerencias Area Salud	-	1.659,12	20
P17-20	Preceptorship en Angiomiolipoma renal	Iniciativa Privada	Hospital Infanta Cristina	0	4.552,85	4
P17-22	Promoción asistencia 20 Congreso Nacional de Hospitales y Gestión Sanitaria.	Iniciativa Pública	Sevilla	-	5.777,00	6
P17-24	Promoción asistencia XVII Curso Pie Diabético	Iniciativa Privada	Madrid		304,75	1

ANEXO II

Relación de Proyectos de I+D+i

RELACIÓN DE PROYECTOS DE I+D+I GESTIONADOS 2017

Estado	Código Expediente	Breve descripción	Tipo	Lugar Realización	Origen Financiación
Activo	CO-13-33	Apoyo I+D+i al Servicio Reumatología del Hospital de Mérida	RRHH	Servicio Reumatología. Hospital Mérida	Iniciativa Privada
Activo	CO-13-41	Estudio de los costes asociados a la patología de incontinencia urinaria	Proyecto	Subdirección Farmacia. Servicio Extremeño de Salud	Iniciativa Privada
Finalizado	CO-13-55	Mejora de la gestión de los medicamentos empleados en la investigación clínica	RRHH	Servicio Farmacia Hospitalaria. Hospital San Pedro de Alcántara	Iniciativa Privada
Finalizado	CO-13-46	Mejora de la gestión de los medicamentos empleados en la investigación clínica	RRHH	Servicio Farmacia Hospitalaria. Hospital Infanta Cristina Badajoz	Iniciativa Privada
Activo	CO-13-54	Organización de la Nutrición domiciliaria y cribaje malnutrición hospitalaria	RRHH	Servicio Endocrinología y Nutrición. Hospital de Mérida	Iniciativa Privada
Activo	CO-13-61	Eficacia a medio y largo plazo de la ventilación no invasiva en el síndrome de hipoventilación obesidad y Eficacia y coste-efectividad de la poligrafía respiratoria domiciliaria	RRHH	Servicio de Neumología. Hospital San Pedro de Alcántara	Iniciativa Privada
Finalizado	CO-14-07	Intervencionista en el Hospital San Pedro de Alcántara	RRHH	Unidad de Hemodinámica y Cardiología Intervencionista Hospital San Pedro de Alcántara	Iniciativa Privada
Finalizado	CO-14-81	Coordinador de Ensayos Clínicos Hospital Plasencia.	RRHH	Servicio Neurología Hospital Plasencia	Iniciativa Privada
Finalizado	CO-14-87	Estudiar el efecto de la melatonina sobre el estado oxidativo del líquido folicular y su correlación con la calidad de los oocitos en mujeres con problemas de fertilidad	RRHH/Proyecto	Centro de Extremeño de Reproducción Humana Asistida (CERHA)	Iniciativa Privada
Activo	P15-01	Apoyo I+D+i Servicios Oncología Hospital Infanta Cristina y Servicio Oncología Hospital San Pedro de Alcántara	RRHH	Servicios Oncología Hospital Infanta Cristina y Servicio Oncología Hospital San Pedro de Alcántara	Iniciativa Privada
Activo	P15-34	Mejora de la Atención Integral de las Personas afectadas por EE.RR. en Extremadura	Proyecto	Servicios Centrales SES	Iniciativa Privada
Finalizado	P15-74	Apoyo I+D+i Servicio Oncología Hospital San Pedro de Alcántara	RRHH	Servicio Oncología Hospital San Pedro de Alcántara	Iniciativa Privada
Activo	P15-75	Apoyo I+D+i a la red de Biobancos de Extremadura	RRHH	Biobanco. Hospital Infanta Cristina	Iniciativa Privada
Activo	P16-03	Apoyo I+D+i HERMEX. Estudio observacional sobre factores riesgo cardiovascular	RRHH	Unidad Investigación Don Benito-Villanueva	Iniciativa Privada
Activo	P16-16	Programa monitorización Hospitales SES	RRHH	Subdirección Farmacia. Servicio Extremeño de Salud	Iniciativa Privada
Activo	P16-18	Beca Neurología FUNCINEX. Estudio de pacientes con trastornos del movimiento en especial con enfermedad de Parkinson avanzada y enfermedad raras como Enfermedad de Huntington y ataxias en el Servicio de Neurología del Hospital Infanta Cristina de Badajoz.	RRHH	Servicio Neurología Hospital Infanta Cristina	Iniciativa Privada
Activo	P16-28	Programa Intervención Temprana procesos de IT Musculoesquelético ABBVIE	RRHH	Servicio Reumatología. Hospital Mérida	Iniciativa Privada

RELACIÓN DE PROYECTOS DE I+D+I GESTIONADOS 2017

Estado	Código Expediente	Breve descripción	Tipo	Lugar Realización	Origen Financiación
Finalizado	P16-44	Estudio de la Infiltración de toxina botulínica con electromiografía en Distonias. Adquisición Electromiografo	Equipamiento	Servicio Neurología Hospital Infanta Cristina	Iniciativa Privada
Finalizado	P16-46	Programa de Cirugía Laposcópica Urológica. Adquisición Simulador	Equipamiento	Servicio de Urología. Hospital Infanta Cristina	Iniciativa Privada
Activo	P16-48	Diseño, desarrollo y aplicación de una solución para la predicción y atención personalizada del Ictus, P-Ictus.	Proyecto	Servicio de Neurología. Hospital San Pedro de Alcántara	Iniciativa Privada
Activo	P16-49	Monitorización no invasiva de parámetros cardiacos mediante el uso de Dispositivo Wearable de Bioimpedancia Eléctrica	Proyecto	Servicio Cardiología. Hospital Infanta Cristina	Iniciativa Privada
Activo	P17-05	Apoyo I+D+i Oftalmología	Equipamiento	Servicio Oftalmología Hospital Perpetuo Socorro. Gerencias Area Llerena, Zafra y Merida	Iniciativa Privada
Activo	P17-07	Proyecto de Implantación Prescripcion Electronica Asistida (CPOE)	RRHH	Servicio de Farmacia Hospitalaria. Hospital Infanta Cristina	Iniciativa Privada
Activo	P17-12	Estudio sobre la seguridad y eficacia de la hemodiálisis progresiva en pacientes incidentes	Proyecto	Servicio Nefrología Complejo Hospitalario de Cáceres y Hospital Virgen del Puerto de Plasencia	Iniciativa Privada
Activo	PTA17-01	Convocatoria TA Investigacion Clinica	RRHH	Servicio Farmacia Hospitalaria. Hospital San Pedro de Alcántara	Iniciativa Privada
Activo	PTA17-07	Convocatoria TA Investigacion Clinica	RRHH	Unidad Investigación Hospital Don Benito-Villanueva	Iniciativa Privada
Activo	PTA17-08	Convocatoria TA Investigacion Clinica	RRHH	Servicio Farmacia Hospitalaria Hospital Infanta Cristina de Badajoz	Iniciativa Privada
Activo	PTA17-09-01	Convocatoria TA Investigacion Clinica	RRHH	Servicio de Oncología del Complejo Hospitalaria Universitario de Cáceres	Iniciativa Privada
Activo	PTA17-09-02	Convocatoria TA Investigacion Clinica	RRHH	Servicio de Oncología del Complejo Hospitalaria Universitario de Cáceres	Iniciativa Privada
Activo	PTA17-10-01	Convocatoria TA Investigacion Clinica	RRHH	Biobanco del Complejo Hospitalaria Universitario de Badajoz	Iniciativa Privada
Activo	PTA17-10-02	Convocatoria TA Investigacion Clinica	RRHH	Biobanco del Complejo Hospitalaria Universitario de Badajoz	Iniciativa Privada
Activo	PTA17-13	Convocatoria TA Investigacion Clinica	RRHH	Servicio de Neurología y Reumatología del Hospital Virgen del Puerto de Plasencia	Iniciativa Privada
Activo	PTA17-17-01	Convocatoria TA Investigacion Clinica	RRHH	Servicio de Oncología del Complejo Hospitalaria Universitario de Badajoz	Iniciativa Privada
Activo	PTA17-17-01	Convocatoria TA Investigacion Clinica	RRHH	Servicio de Oncología del Complejo Hospitalaria Universitario de Badajoz	Iniciativa Privada

RELACIÓN DE PROYECTOS DE I+D+i GESTIONADOS 2017

Estado	Código Expediente	Breve descripción	Tipo	Lugar Realización	Origen Financiación
Activo	P17-18	Convenio Multiple-actOrs Virtual Empathic CARgiver for the Elder. Movecare	Proyecto	SEPAD	Internacional
Activo	P17-26	Apoyo Servicio Hemodinamica HSPA	Equipamiento	Unidad de Hemodinámica y Cardiología Intervencionista en el Hospital San Pedro de Alcántara	Iniciativa Privada
Activo	P17-32	Estudio sobre la utilidad de la oximetría regional mediante espectrometría de casi infrarrojos de órganos trasplantados (renal y hepáticos) en la predicción precoz de problemas de perfusión del injerto.	Equipamiento	Servicio de Medicina Intensiva. Hospital Universitario Infanta Cristina.	Iniciativa Privada
Activo	P17-35	Incorporación de la teledermatología a la teledermatología convencional en el diagnóstico del cáncer de piel	Equipamiento	Gerencia de Area de Badajoz	Iniciativa Privada
Activo	P17-38	Apoyo I+D+i Servicios Oncología	RRHH	Servicios Oncología Hospital Hospital Universitario Infanta Cristina y San Pedro de Alcántara	Iniciativa Privada
Activo	P17-39	Estudio Enroll Carmen Duran	Proyecto	Servicio Neurología Hospital Universitario Infanta Cristina	Iniciativa Privada
Activo	P17-43	Proyecto de trazabilidad de prótesis HIC	Equipamiento	Hospital Infanta Cristina	Iniciativa Privada
Activo	P17-58	Adecuación terapéutica en el paciente con Insuficiencia Renal en el servicio de farmacia hospitalaria del complejo hospitalario universitario de Cáceres	Proyecto	Servicio de Farmacia Hospitalaria del Complejo Hospitalario Universitario de Cáceres	Iniciativa Privada
Activo	P17-72	Apoyo Serv urología Zafra_ Almirall	Proyecto	Servicio Urología Hospital Zafra	Iniciativa Privada
Activo	P17-73	Asesoramiento general y tareas de Secretaría del Comité Ético de Investigación Clínica (CEIC) de Cáceres	Proyecto	CEIC Cáceres	Iniciativa Privada
Activo	P17-77	P17-77 I+D+i_Proyecto SAINWEP. XTREM	Proyecto	Servicio Neurología Hospital Infanta Cristina	Iniciativa Privada
Activo	P113/02638	Eficacia y coste de efectividad de un sistema supersimplificado para el manejo de pacientes con alta probabilidad de apneas del sueño en atención primaria.	Proyecto	Servicio Neumología. Hospital San Pedro de Alcántara	Nacional
Activo	P114/00170	Búsqueda de nuevas dianas terapéuticas en la enfermedad de Parkinson. Análisis de los sistemas de reciclaje celular y mitocondrial en células procedentes de pacientes.	Proyecto	Universidad de Extremadura	Nacional
Activo	PI14/00691	Incidenia y muerte cardiovascular en la cohorte	Proyecto	Unidad de Investigación. Hospital Don Benito	Nacional
Activo	PT13/0002/0016	Plataforma de Investigación Clínica - SCREEN	Red	CICAB. Hospital Infanta Cristina	Nacional
Activo	2001002	Centro de Investigación Biomédico en Red de Enfermedades Neurodegenerativas (CIBERNED)	Red	Universidad de Extremadura	Nacional

RELACIÓN DE PROYECTOS DE I+D+I GESTIONADOS 2017

Estado	Código Expediente	Breve descripción	Tipo	Lugar Realización	Origen Financiación
Activo	2001002	Centro de Investigación Biomédico de Enfermedades Respiratorias (CIBERES)	Red	Servicio Neumología. Hospital San Pedro de Alcántara	Nacional
Activo	PI15/00034	Alteraciones del perfil metabólico inducidas por mutaciones patogénicas de LRRK2 con biomarcadores de la enfermedad de Parkinson	Proyecto	Universidad de Extremadura	Nacional
Activo	PI15/00137	Efecto de la CPAC en el deterioro de la función renal en estadios tempranos de enfermedad renal crónica (Estudio RENAS)	Proyecto	Servicio Neumología. Hospital San Pedro de Alcántara	Nacional
Activo	PI15/0804	Estudio del papel del tejido adiposo en la evaluación clínica de trasplante renal	Proyecto	Universidad de Extremadura	Nacional
Activo	PI16/01704	EFICACIA DE LA VENTILACION NO INVASIVA AJUSTADA AUTOMATICAMENTE EN EL SINDROME DE HIPOVENTILACION OBESIDAD"	Proyecto	Servicio Neumología Hospital Infanta San Pedro de Alcántara	Nacional
Activo	PI16/01741	EXPERIENCIAS Y FACTORES MEDIADORES EN LA EVALUACIÓN DE LA GRAVEDAD Y RESPUESTA A LAS ALARMAS DE MONITORIZACIÓN EN PACIENTES CRÍTICOS POR PARTE DE LOS PROFESIONALES DE ENFERMERÍA.	Proyecto	Servicio Neurología Hospital Infanta San Pedro de Alcántara	Nacional
Activo	PI16/01840	Influencia del tratamiento anticoagulante sobre la función cognitiva de los pacientes con fibrilación auricular no valvular	Proyecto	Servicio Neurología Hospital San Pedro de Alcántara	Nacional
Activo	DTS16/00031	MEJORAS EN EL DISPOSITIVO VOPITB. ESTUDIO DE VALIDAD Y VALORES DE REFERENCIA DEL GRADIENTE TOBILLO BRAZO EN LA POBLACION ESPAÑOLA.	Proyecto	Servicio Medicina Interna Hospital San Pedro de Alcántara	Nacional
Activo	GR15115	Ayudas a grupos para el fortalecimiento de los Grupos de investigación de Extremadura. Grupo estudio Enfermedades Inflamatorias y Cancer CTS023	Ayuda a grupos	Unidad Investigación. Hospital San pedro de Alcántara	Regional
Activo	GR15160	Ayudas a grupos para el fortalecimiento de los Grupos de investigación de Extremadura. Grupo Estudio Inmunología Clínica y Genética del Cáncer CTS017	Ayuda a grupos	Servicio Inmunología. Hospital San pedro de Alcántara.	Regional
Activo	GR15048	Ayudas a grupos para el fortalecimiento de los Grupos de investigación de Extremadura. Grupo de Investigadores multidisciplinar Extremeño CTS016	Ayuda a grupos	Unidad de Investigación. Hospital Don Benito	Regional
Activo	GR15140	Ayudas a grupos para el fortalecimiento de los Grupos de investigación de Extremadura. Grupo Neumólogos Cacereños CTS027	Ayuda a grupos	Servicio Neumología. Hospital San Pedro de Alcántara	Regional
Activo	GR15145	Ayudas a grupos para el fortalecimiento de los Grupos de investigación de Extremadura. Grupo de investigación de Inmunología y Genética CTS026	Ayuda a grupos	Servicio Inmunología. Hospital Infanta Cristina	Regional
Activo	AC15/00047	Detecting drug resistant Mycobacterium tuberculosis with low-cost next generation technology (MYCONET2)	Proyecto	Hospital Infanta Cristina	Internacional
Activo	IB16009	Mejoras en VOPITB. Nuevas funciones y valores de referencia	Proyecto	Servicio Medicina Interna Hospital San Pedro de Alcántara	Regional
Finalizado	PEJ-2014-A-96965	Servicio Centralizado de Diagnóstico Genético de Enfermedades Neurodegenerativas	RRHH	Universidad de Extremadura	Nacional
Activo	Ciber	Ciber enfermedades Digestivas	Red	Servicio Digestivo Hospital San Pedro de Alcántara	Nacional

ANEXO III

Relación de Estudios Clínicos Suscritos

RELACIÓN DE ESTUDIOS CLÍNICOS SUSCRITOS

Nombre PROMOTOR	Código de Protocolo	Título	Especialidad	Atención Especializada	Clasificación	Fase / Tipo	Presupuesto total
CHDI FOUNDATION, INC.	CHD-GHD-2013-01	ENROLL-HD: Registro prospectivo en una cohorte mundial con enfermedad de Huntington	Neurología	Hospital Infanta Cristina	Estudio Observacional	EPA-SP	94.574,00
Seattle Genetics, Inc.	SGN33A-005	Estudio aleatorizado, doble ciego fase 3 de vadastuximab talirine (SGN-CD33A) frente a placebo en combinación con azacitidina o decitabina en el tratamiento de pacientes mayores con leucemia mieloide aguda de nuevo diagnóstico.	Hematología	Hospital San Pedro Alcántara	Ensayo Clínico con Medicamentos	Fase III	38.184,00
PFIZER S.L.U.	PFI-ITK-2015-01	Estudio observacional, prospectivo y multicéntrico de calidad de vida en relación con la fatiga y el síndrome mano-pie de los pacientes con carcinoma renal metastásico tratados con un inhibidor de la tirosina quinasa en primera línea (Estudio TROYA)	Oncología	Hospital Infanta Cristina	Estudio Observacional	EPA-SP	2.400,00
Fundación para la investigación biomédica de Córdoba	FCO-HIP-2015-01	Ensayo Clínico multicéntrico, randomizado, para evaluar la eficacia y seguridad de la quimioterapia intraperitoneal hipertérmica (HIPEC) con Mitomicina Casociada a cirugía en el tratamiento del carcinoma colorrectal localmente avanzado	Otras	Hospital Infanta Cristina	Ensayo Clínico con Medicamentos	Fase I	0,00
Portola Pharmaceuticals, Inc.	14-505	Estudio prospectivo abierto del andexanet alfa en pacientes tratados con un inhibidor de factor Xa que presentan una hemorragia mayor aguda", con código de protocolo 14-505	Hematología	Hospital San Pedro Alcántara	Ensayo Clínico con Medicamentos	Fase III	56.432,70
Merck KGaA	EMR100070-007	Ensayo de fase III, multicéntrico y no enmascarado sobre el tratamiento de mantenimiento con avelumab (MSB0010718C) frente a la continuación de la quimioterapia de primera línea en sujetos con un adenocarcinoma gástrico, o de la zona de unión gastroesofágica, irrecable, localmente avanzado o metastásico.	Oncología	Hospital Infanta Cristina	Ensayo Clínico con Medicamentos	Fase III	99.250,00
Fundación Pública Andaluza Progreso y Salud	FPS-INSUPAR-2015-01	Insulina basal subcutánea versus intravenosa en pacientes diabéticos hospitalizados no críticos que reciben nutrición parenteral total	Endocrinología	Hospital Infanta Cristina	Ensayo Clínico con Medicamentos	Fase IV	0,00
Fundación Pública Andaluza Progreso y Salud	FPS-INSUPAR-2015-01	Insulina basal subcutánea versus intravenosa en pacientes diabéticos hospitalizados no críticos que reciben nutrición parenteral total	Endocrinología	Hospital de Mérida	Ensayo Clínico con Medicamentos	Fase IV	0,00
ALK-ABELLÓ, S.A.	ALK-VAC-2016-01	ANÁLISIS DE LOS PERFILES DE SENSIBILIZACIÓN MEDIANTE PRUEBA CUTÁNEA, DETERMINACIÓN DE IgE FRENTE A EXTRACTO COMPLETO Y DIAGNÓSTICO MOLECULAR EN PACIENTES CON ENFERMEDAD ALÉRGICA RESPIRATORIA POR SENSIBILIZACIÓN A PÓLENES. IMPLICACIONES DIAGNÓSTICAS Y TERAPÉUTICAS	Alergología	Hospital de Zafra	Estudio Observacional	EPA-OD	1.500,00
Minarini Ricerche S.p.A	FLO-02	"Estudio abierto, multicéntrico, de grupos paralelos para comparar la farmacocinética (FC), la farmacodinámica (FD) y la seguridad de febusostat entre pacientes pediátricos (de ≥6 y <18 años de edad) y adultos",.	Hematología	Hospital San Pedro Alcántara	Ensayo Clínico con Medicamentos	Fase I	182.856,00
MUNDIPHARMA PHARMACEUTICALS S.L.	MUN-ASM-2016-01	Estudio retrospectivo para valorar los criterios que motivan los cambios en la terapia de mantenimiento de los pacientes con asma persistente moderada-grave. STEP	Neumología	Hospital de Mérida	Estudio Observacional	EPA-OD	1.050,00
MUNDIPHARMA PHARMACEUTICALS S.L.	MUN-ASM-2016-01	Estudio retrospectivo para valorar los criterios que motivan los cambios en la terapia de mantenimiento de los pacientes con asma persistente moderada-grave. STEP	Neumología	Hospital de Mérida	Estudio Observacional	EPA-OD	1.050,00
NOVARTIS FARMACÉUTICA, S.A.	CAIN457F3301	Estudio multicéntrico, aleatorizado, doble ciego, controlado con placebo para demostrar la eficacia de secukinumab subcutáneo hasta 1 año en el tratamiento de la entesitis del tendón de Aquiles en pacientes adultos con Artritis Psoriásica (APs) activa y Espondiloartritis axial (EspA axial) (ACHILLES)	Reumatología	Hospital de Mérida	Ensayo Clínico con Medicamentos	Fase III	27.214,26
MUNDIPHARMA PHARMACEUTICALS S.L.	MUN-ASM-2016-01	Estudio retrospectivo para valorar los criterios que motivan los cambios en la terapia de mantenimiento de los pacientes con asma persistente moderada-grave. STEP	Neumología	Hospital de Mérida	Estudio Observacional	EPA-OD	1.050,00

Nombre PROMOTOR	Código de Protocolo	Título	Especialidad	Atención Especializada	Clasificación	Fase / Tipo	Presupuesto total
GlaxoSmithKline S.A	205932	Nuevo estudio sobre Prevalencia de EPOC en España	Neumología	Hospital San Pedro Alcántara	Proyecto de Investigación Biomédica	No clasificado	30.000,00
Astrazeneca AB	PT009003/D7820C00002	Ensayo multicéntrico, aleatorizado, doble ciego, en grupos paralelos para evaluar la eficacia y la seguridad de PT009 en comparación con PT005 en las exacerbaciones de EPOC durante un período de tratamiento de 52 semanas en sujetos con EPOC moderada a muy grave	Neumología	Hospital San Pedro Alcántara	Ensayo Clínico con Medicamentos	Fase III	76.116,00
F. Hoffmann-La Roche Ltd.	MO29983	Estudio multicéntrico, abierto, con un solo grupo de tratamiento para evaluar la seguridad de atezolizumab en pacientes con carcinoma urotelial o no urotelial del tracto urinario localmente avanzado o metastásico	Oncología	Hospital San Pedro Alcántara	Ensayo Clínico con Medicamentos	Fase III	14.999,80
Sanofi-Aventis, S.A.	SAN-TER-2015-02	Estudio observacional, no intervencionista, para evaluar los cambios en la calidad de vida en pacientes tratados con teriflunomida en práctica clínica habitual	Neurología	Hospital Virgen del Puerto	Estudio Observacional	EPA-SP	7.500,00
GEICAM	GEICAM/2014-03	"Estudio prospectivo de registro de pacientes con cáncer de mama localmente avanzado no resecable o metastásico (CMM)". Estudio RegistEM	Oncología	Hospital San Pedro Alcántara	Estudio Observacional	NO -EPA	8.000,00
NOVARTIS FARMACÉUTICA, S.A.	CLCZ696G2301	Estudio multicéntrico, aleatorizado, doble ciego, controlado con tratamiento activo, de grupos paralelos, de fase 3 para evaluar la eficacia y seguridad de LCZ696 comparado con ramipril en la morbimortalidad en pacientes de alto riesgo tras un infarto de miocardio agudo	Cardiología	Hospital San Pedro Alcántara	Ensayo Clínico con Medicamentos	Fase III	25.130,00
Daiichi Sankyo Inc	AC220-A-U302	Estudio de fase III, doble ciego, controlado con placebo de quizartinib (AC220) administrado en combinación con quimioterapia de inducción y consolidación, y administrado como terapia de mantenimiento a sujetos de 18 a 75 años con leucemia miélógena aguda FLT3-ITD (+) de nuevo diagnóstico (QuANTUM First)	Hematología	Hospital San Pedro Alcántara	Ensayo Clínico con Medicamentos	Fase III	244.466,40
B. Braun Surgical, S.A.	COROFLEX ISAR	Coroflex ISAR 2000 Registry - Spain"	Cardiología	Hospital San Pedro Alcántara	Estudio Observacional		10,00
Xcovery Holding Company, LLC	X-396-CLI-301	Estudio de fase III aleatorizado que compara X-396 con Crizotinib en pacientes con cáncer de pulmón no microcítico (CPNM) positivo para la cinasa del linfoma anaplásico (ALK)	Oncología	Hospital Infanta Cristina	Ensayo Clínico con Medicamentos	Fase III	11.428,00
Gilead Sciences, Inc	GS-US-417-0301	Estudio de fase III multicéntrico, aleatorizado, doble ciego, controlado con placebo y con principio activo, para evaluar la eficacia y la seguridad de filgotinib administrado durante 52 semanas en combinación con metotrexato en pacientes con artritis reumatoide activa de moderada a grave y una respuesta insuficiente a metotrexato	Reumatología	Hospital de Mérida	Ensayo Clínico con Medicamentos	Fase III	145.218,00
Somahlution, LLC	005-01	Registro multicéntrico europeo para evaluar los resultados en pacientes con cirugía de baipás coronario con injerto: Tratamiento de conductos vasculares con DuraGraft®, un novedoso inhibidor del daño endotelial	Cardiología	Hospital Infanta Cristina	Estudio Observacional	No clasificado	45.000,00
Pfizer	PFI-NUL-2016-01	PREvalencia del Cáncer de Mama en España– Proyecto PRECAM	Oncología	Hospital San Pedro de Alcantara	Estudio Observacional	no clasificado	1.000,00
BAYER AG	BAY184-1788/17777	Estudio de fase III aleatorizado, doble ciego, controlado con placebo de ODM-201 comparado con placebo, en combinación con el tratamiento estándar de privación androgénica y docetaxel en pacientes con cáncer de próstata metastásico sensible a hormonas	Oncología	Hospital San Pedro de Alcantara	Ensayo Clínico con Medicamentos	Fase III	83.004,80
NOVARTIS FARMACÉUTICA, S.A.	CAIN457F2366	"Estudio multicéntrico, aleatorizado, doble ciego, con control activo para evaluar la eficacia en la semana 52 de secukinumab en monoterapia por vía subcutánea en comparación con adalimumab en monoterapia por vía subcutánea en pacientes con artritis psoriásica activa"	Reumatología	Hospital de Mérida	Ensayo Clínico con Medicamentos	Fase IIIb	53.114,28

Nombre PROMOTOR	Código de Protocolo	Título	Especialidad	Atención Especializada	Clasificación	Fase / Tipo	Presupuesto total
Laboratorios Dr. Esteve, S.A.	EST-EPI-2016-01	"Calidad de vida y lesiones accidentales en el paciente con epilepsia y crisis tónico-clónicas generalizadas (Estudio QUIN-CTG)"	Neurología	Hospital Infanta Cristina	Estudio Observacional	EPA-OD	705,00
Astex Pharmaceuticals, Inc.	SGI-110-07	Estudio de fase III, abierto, aleatorizado y multicéntrico de guadecitabina (SGI-110) en comparación con el tratamiento de elección en adultos con síndromes mielodisplásicos (SMD) o leucemia mielomonocítica crónica (LMMC) tratados previamente con agentes hipometilantes	Hematología	Hospital San Pedro de Alcantara	Ensayo Clínico con Medicamentos	Fase III	199.035,00
Fundación Grupo Español de Investigación en Cáncer de Mama (GEICAM)	GEICAM/2015-06	Ensayo Clínico Fase II para analizar la Respuesta a Olaparib de pacientes con Metilación del Promotor del BRCA1 y/o 2 diagnosticadas de Cáncer de Mama Avanzado (Estudio COMETA-Breast)	Oncología	Hospital San Pedro de Alcantara	Ensayo Clínico con Medicamentos	Fase II	6.045,00
Bayer Hispania S.L.	BAY-FAC-2016-01	ECHO: Expanding Communications on Hemophilia-A Outcomes – Estudio observacional, internacional, longitudinal, prospectivo en pacientes en tratamiento de Hemofilia A de moderada a grave para la evaluación de los resultados comunicados por los pacientes y la asociación con su enfermedad	Hematología	Hospital San Pedro de Alcantara	Estudio Observacional	EPA-SP	13.000,00
Medtronic Ibérica, S.A	No aplica	Guardian Connect TM - Pruebas de usuario en la vida real	Endocrinología	Hospital Infanta Cristina	Estudio Observacional	No clasificado	0,00
Medtronic Ibérica, S.A	No aplica	Guardian Connect TM - Pruebas de usuario en la vida real	Pediatría	Hospital Materno Infantil	Estudio Observacional	No clasificado	0,00
Sociedad Española de Hematología y Oncología Pediátricas (SEHOP)	EuroNET-PHL-C2	European Network of Paediatric Hodgkin Lymphoma Second International Inter-Group Study for Classical Hodgkin's Lymphoma in Children and Adolescents	Hematología	Hospital Materno Infantil	Ensayo Clínico con Medicamentos	Fase III	0,00
EISAI LTD	E7080-G000-307	Ensayo clínico en fase III, aleatorizado, abierto y multicéntrico para comparar la eficacia y la seguridad de lenvatinib en combinación con everolimus o pembrolizumab frente a sunitinib en monoterapia en el tratamiento de primera línea de sujetos con carcinoma de células renales en estadio avanzado (CLEAR)	Oncología	Hospital San Pedro de Alcantara	Ensayo Clínico con Medicamentos	Fase III	82.333,00
Fundación para la Investigación Biomédica del Hospital Universitario de La Princesa.	GIS-2016-IBDomics	Estudio prospectivo y multicéntrico sobre la epidemiología y características ómicas de la enfermedad inflamatoria intestinal de reciente diagnóstico en España	Digestivo	Hospital San Pedro de Alcantara	Estudio Observacional	NO -EPA	0,00
Manuel Francisco Mirón Rodríguez	MFM-SEV-2017-01	Anestesia General en Cirugía Mayor Ambulatoria Odontológica con Discapacitados Intelectuales. Estudio Prospectivo Observacional	Dolor y Anestesia	Hospital Perpetuo Socorro	Estudio Observacional	EPA-SP	0,00
Gilead Sciences, Inc	GS-US-417-0303	Estudio en fase III, aleatorizado, multicéntrico, con doble enmascaramiento, controlado con placebo y con principio activo, para evaluar la eficacia y la seguridad de filgotinib al administrarlo durante 52 semanas en monoterapia y en combinación con metotrexato (MTX) a pacientes con artritis reumatoide activa de moderada a grave que no han sido tratados previamente con MTX.	Reumatología	Hospital de Mérida	Ensayo Clínico con Medicamentos	Fase III	121.668,00
Jorge Manuel Romero Requena	ESETI-Ampliado	ESTUDIO EPIDEMIOLOGICO DE LA TERAPIA INHALADA EN LA SECCION DE MEDICINA INTERNA DEL HOSPITAL PERPETUO SOCORRO DE BADAJOZ. Estudio ESETI-Ampliado	Medicina Interna	Hospital Perpetuo Socorro	Estudio Observacional	NO -EPA	6.667,00
Daiichi Sankyo Europe GmbH	DSE-EDO-01-15-EU	Evaluación de la seguridad y eficacia del tratamiento antitrombótico con edoxabán en comparación con un antagonista de la vitamina K (AVK), tras una intervención coronaria percutánea (ICP) con colocación de stent satisfactoria. (Tratamiento con edoxabán comparado con AVK en pacientes que padecen fibrilación auricular sometidos a ICP - Edoxaban Treatment versus VKA in patients with AF undergoing PCI- ENTRUST - FA ICP)	Cardiología	Hospital Infanta Cristina	Ensayo Clínico con Medicamentos	Fase III	20.640,00

Nombre PROMOTOR	Código de Protocolo	Título	Especialidad	Atención Especializada	Clasificación	Fase / Tipo	Presupuesto total
Novartis Farmacéutica, S.A	CLEE011A2404	COMPLEEMENT-1: Estudio de fase IIIb, abierto, multicéntrico, para evaluar la seguridad y la eficacia de ribociclib (LEE011) en combinación con letrozol en el tratamiento de hombres y mujeres pre/postmenopáusicas con cáncer de mama avanzado (CMA) con receptor hormonal positivo (HR+) y HER2 negativo (HER2-) que no hayan recibido tratamiento hormonal para la enfermedad avanzada	Oncología	Hospital San Pedro de Alcántara	Ensayo Clínico con Medicamentos	Fase III	167.940,00
Roche Farma, S.A.	WO30070	ESTUDIO DE FASE III MULTICÉNTRICO, RANDOMIZADO, CONTROLADO CON PLACEBO DE ATEZOLIZUMAB (ANTICUERPO ANTIIBPD-L1) EN MONOTERAPIA Y EN COMBINACIÓN CON QUIMIOTERAPIA BASADA EN PLATINO EN PACIENTES CON CARCINOMA UROTELIAL LOCALMENTE AVANZADO O METASTÁSICO NO TRATADO PREVIAMENTE	Oncología	Hospital San Pedro de Alcantara	Ensayo Clínico con Medicamentos	Fase III	77.592,00
Daiichi Sankyo Europe GmbH	DSE-EDO-2016-01	Estudio no intervencionista sobre el tratamiento con edoxabán en la práctica clínica habitual para pacientes con fibrilación auricular no valvular. ETNA-AF-Europe	Cardiología	Hospital San Pedro de Alcantara	Estudio Observacional	EPA-SP	6.480,00
Daiichi Sankyo Europe GmbH	DSE-EDO-2016-01	Estudio no intervencionista sobre el tratamiento con edoxabán en la práctica clínica habitual para pacientes con fibrilación auricular no valvular. ETNA-AF-Europe	Cardiología	Hospital de Mérida	Estudio Observacional	EPA-SP	6.480,00
Tigenix, S.A.U.	CX611-0204	Estudio de fase Ib/Iia, aleatorizado, doble ciego, de grupos paralelos, controlado con placebo y multicéntrico para evaluar la seguridad y eficacia de las células madre alogénicas expandidas derivadas del tejido adiposo (eASC) CX611 para el tratamiento intravenoso de pacientes adultos con neumonía bacteriana grave adquirida en la comunidad e ingresados en unidades de cuidados intensivos (Estudio SEPCELL)	Medicina Interna	Hospital Infanta Cristina	Ensayo Clínico con Medicamentos	Fase Ib/Iia	44.000,00
Pfizer	B9991011	"ESTUDIO MULTICÉNTRICO DE FASE 1B/FASE III CON AVELUMAB (MSB0010718C) EN POLITERAPIAS QUE INCLUYEN UN AGONISTA INMUNITARIO, UN MODULADOR EPIGENÉTICO, UN ANTAGONISTA DEL CD20 Y/O QUIMIOTERAPIA CONVENCIONAL EN PACIENTES CON LINFOMA DIFUSO DE CÉLULAS GRANDES B (LDCGB) RECIDIVANTE O RESISTENTE AL TRATAMIENTO."	Hematología	Hospital San Pedro de Alcantara	Ensayo Clínico con Medicamentos	Fase 1B/III	39.716,40
Bristol Myers Squibb Research and Development	CA 209-234	Patrón de uso y seguridad/ efectividad de Nivolumab en la Práctica Oncológica Rutinaria	Oncología	Hospital San Pedro de Alcantara	Estudio Observacional	EPA-LA	15.975,00
LABORATORIO REIG JOFRE, S.A.	REI-NIF-2016-01	Estudio observacional, multicéntrico, prospectivo, abierto, para evaluar la seguridad de Nifepar® en el tratamiento de la amenaza de parto pretérmino	Ginecología y Obstetricia	Hospital San Pedro de Alcantara	Estudio Observacional	EPA-LA	4.000,00
ASTRAZENECA AB	D2287R00103 / AZA-SAL-2016-01	Estudio observacional de enfermedad pulmonar obstructiva (NOVELTY) NUEVO estudio observacional, longitudinal en pacientes con un diagnóstico o sospecha de diagnóstico de asma y/o EPOC para describir las características de los pacientes, patrones de tratamiento y carga de la enfermedad con el paso del tiempo para identificar fenotipos y endotipos asociados a resultados diferenciales que pueden respaldar el desarrollo futuro de estrategias de tratamiento personalizadas. NOVELTY	Neumología	Hospital Infanta Cristina	Estudio Observacional	EPA-SP	39.600,00
Swedish Orphan Biovitrum AB	Sobi.NTBC-005 / SWE-NIT-2013-01	un estudio de seguridad post-autorización no intervencionista (PASS) para evaluar la seguridad a largo plazo del tratamiento de Orfadin en los pacientes con hipertirosinemia tipo 1 (HT-1) en tratamientos clínicos estándar	Pediatría	Hospital Materno Infantil	Estudio Observacional	EPA-SP	1.200,00
NOVARTIS FARMACÉUTICA, S.A.	CLEE011A2404	COMPLEEMENT-1: estudio de fase IIIb, abierto, multicéntrico, para evaluar la seguridad y la eficacia de ribociclib (LEE011) en combinación con letrozol en el tratamiento de hombres y mujeres pre/postmenopáusicas con cáncer de mama avanzado (CMA) con receptor hormonal positivo (HR+) y HER2 negativo (HER2-) que no hayan recibido tratamiento hormonal para la enfermedad avanzada	Oncología	Hospital Infanta Cristina	Ensayo Clínico con Medicamentos	Fase III	167.940,00
Bayer Hispania S.L.	BAY-FAC-2016-01	ECHO: Expanding Communications on Hemophilia-A Outcomes – Estudio observacional, internacional, longitudinal, prospectivo en pacientes en tratamiento de Hemofilia A de moderada a grave para la evaluación de los resultados comunicados por los pacientes y la asociación con su enfermedad	Hematología	Hospital Infanta Cristina	Estudio Observacional	EPA-SP	13.000,00
LILLY S.A.	18D-MC-AZFD	studio aleatorizado, con doble enmascaramiento, de inicio diferido, en el que se evalúa LY3314814 (AZD3293) en la enfermedad de Alzheimer en fase temprana	Neurología	Hospital Virgen del Puerto	Ensayo Clínico con Medicamentos	Fase III	11.540,00
Cascadian Therapeutics, Inc	ONT-380-206	Estudio de fase 2, doble ciego, aleatorizado y controlado, de tucatinib frente a placebo en combinación con capecitabina y trastuzumab en pacientes con carcinoma de mama HER2+ inextirpable localmente avanzado o metastásico con tratamiento previo (HER2CLIMB) ¹	Oncología	Hospital San Pedro de Alcántara	Ensayo Clínico con Medicamentos	Fase II	7.505,16

Nombre PROMOTOR	Código de Protocolo	Título	Especialidad	Atención Especializada	Clasificación	Fase / Tipo	Presupuesto total
Pfizer Inc.	B7921005	Estudio aleatorizado, en doble ciego, con doble simulación, de grupos paralelos, controlado con producto activo y con placebo, multicéntrico y de 12 semanas de duración, para evaluar el perfil de eficacia y de seguridad de PF-06650833 en sujetos con Artritis Reumatoide activa y respuesta inadecuada al Metotrexato	Reumatología	Hospital de Mérida	Ensayo Clínico con Medicamentos	Fase I2B	10.904,40
SOCIEDAD ESPAÑOLA DE CARDIOLOGÍA	MAG-001	Estudio de la función vasomotora de pacientes con infarto agudo de miocardio y elevación del segmento ST tratados con un scaffold de magnesio reabsorbible: Ensayo MAGSTEMI	Cardiología	Hospital San Pedro de Alcántara	Ensayo Clínico con Productos Sanitarios		10.500,00
Astex Pharmaceuticals, Inc.	SGI-110-06	Estudio fase III, multicéntrico, aleatorizado y abierto con la guadecitabina (SGI-110) en comparación con el tratamiento de elección en adultos con leucemia mieloide aguda tratados previamente	Hematología	Hospital San Pedro de Alcántara	Ensayo Clínico con Medicamentos	Fase III	72.622,22
ASTRAZENECA AB	D419QC00001	Ensayo en fase III, aleatorizado, multicéntrico, abierto y comparativo para determinar la eficacia de durvalumab o durvalumab y tremelimumab en combinación con quimioterapia basada en platino como tratamiento de primera línea en pacientes con cáncer de pulmón microcítico (CPM) en enfermedad avanzada (estadio IV). CASPIAN	Oncología	Hospital Infanta Cristina	Ensayo Clínico con Medicamentos	Fase III	113.934,00
SOLTI	SOLTI-1402	título Ensayo clínico de fase 2 de poliquimioterapia o letrozol más ribociclib (LEE011) como tratamiento neoadyuvante en pacientes posmenopáusicas con cáncer de mama de tipo luminal B y HER2 negativo ,	Oncología	Hospital San Pedro de Alcántara	Ensayo Clínico con Medicamentos	Fase II	10.750,00
Gilead Sciences, Inc	GS-US-417-0304	Estudio de extensión a largo plazo, multicéntrico y doble ciego para evaluar la seguridad y la eficacia de filgotinib en pacientes con artritis reumatoide	Reumatología	Hospital de Mérida	Ensayo Clínico con Medicamentos	Fase II	85.860,00
University Medical Center of the Johannes Gutenberg University Mainz	CTH C007	La seguridad y eficacia de la heparina de bajo peso molecular durante 72 horas, seguida de dabigatrán para el tratamiento de la embolia pulmonar aguda de riesgo medio. PEITHO-2.	Neumología	Hospital Infanta Cristina	Ensayo Clínico con Medicamentos	Fase IV	17.950,00
CELGENE, S.L.Unipersonal	CEL-MIE-2016-01	Estudio observacional para valorar la carga de la enfermedad, en términos de Calidad de Vida Relacionada con la Salud y costes sanitarios directos, en pacientes con Mieloma Múltiple de nuevo diagnóstico no candidatos a trasplante autólogo de progenitores hematopoyéticos en España	Hematología	Hospital de Llerena	Estudio Observacional	EPA-SP	18.172,50
CELGENE, S.L.Unipersonal	CEL-MIE-2016-01	Estudio observacional para valorar la carga de la enfermedad, en términos de Calidad de Vida Relacionada con la Salud y costes sanitarios directos, en pacientes con Mieloma Múltiple de nuevo diagnóstico no candidatos a trasplante autólogo de progenitores hematopoyéticos en España	Hematología	Hospital de Mérida	Estudio Observacional	EPA-SP	18.172,50
NOVARTIS FARMACÉUTICA, S.A.	CLIK066B2204	Estudio multicéntrico, aleatorizado, doble ciego, de grupos paralelos, de determinación de dosis, para evaluar el efecto de 3 dosis de LK066 comparado con placebo o empagliflozina en pacientes con diabetes mellitus tipo 2 con insuficiencia cardíaca	Oncología	Hospital San Pedro de Alcántara	Ensayo Clínico con Medicamentos	Fase II	20.142,84
GlaxoSmithKline, S.A.	201749	Estudio multicéntrico, aleatorizado, doble ciego, con doble enmascaramiento, de grupos paralelos y 24 semanas de duración, para comparar umecidinio/ vilanterol, umecidinio y salmeterol en sujetos con enfermedad pulmonar obstructiva crónica (EPOC)	Neumología	Hospital de Mérida	Ensayo Clínico con Medicamentos	Fase IV	45.900,00
Pharmacoeconomics & Outcomes Research Iberia S.L	POR-AIN-2016-01	EVALUACION DE COSTES INDIRECTOS Y COSTES DIRECTOS NO SANITARIOS EN PACIENTES CON ARTRITIS PSORIÁSICA Y PSORIASIS EN ESPAÑA (ESTUDIO COEPSO)''	Reumatología	Hospital de Mérida	Estudio Observacional	EPA-OD	6.000,00
Javier L Deira Lorenzo y Miguel Angel Suarez Santisteban	Estudio DiPPI	Estudio DiPPI. Evaluación de la seguridad y efectividad de la hemodiálisis progresiva en pacientes incidentes	Nefrología	Hospital San Pedro de Alcántara	Proyecto de Investigación Biomédica	No aplica	0,00
Javier L Deira Lorenzo y Miguel Angel Suarez Santisteban	Estudio DiPPI	Estudio DiPPI. Evaluación de la seguridad y efectividad de la hemodiálisis progresiva en pacientes incidentes	Nefrología	Hospital Virgen del Puerto	Proyecto de Investigación Biomédica	No aplica	0,00

Nombre PROMOTOR	Código de Protocolo	Título	Especialidad	Atención Especializada	Clasificación	Fase / Tipo	Presupuesto total
AMGEN S.A.	20160142 (AMG-EVO-2016-02)	Estudio observacional RETrospectivo sobre el uso de evolocumab en Unidades de Medicina Interna de España (RETOSS-IMU)	Medicina Interna	Hospital San Pedro de Alcántara	Estudio Observacional	EPA-OD	5.400,00
Daiichi Sankyo Europe GmbH	DSE-EDO-2016-02	Manejo de edoxabán en procedimientos diagnósticos y terapéuticos” Estudio EMIT-AF/VTE	Cardiología	Hospital San Pedro de Alcántara	Estudio Observacional	EPA-SP	960,00
Laboratoires SMB SA	SMB-PARA-2016-01 / EURPAS 13661	Estudio observacional comparativo de cohortes a nivel europeo de tres años de duración sobre la seguridad de la combinación de dosis fija de pravastatina 40 mg/fenofibrato 160 mg (Pravafenix®) frente al tratamiento solo con estatina en la práctica clínica real	Medicina Interna	Hospital Perpetuo Socorro	Estudio Observacional	EPA-LA	15.600,00
Merck Sharp & Dohme, Corp	3475-564	Ensayo clínico de fase III, aleatorizado, doble ciego y controlado con placebo de pembrolizumab (MK-3475) en monoterapia para el tratamiento adyuvante del carcinoma renal tras una nefrectomía (KEYNOTE-564)	Oncología	Hospital Infanta Cristina	Ensayo Clínico con Medicamentos	Fase III	142.922,25
Genzyme Europe, B.V.	GIREGC07009	Protocolo de Registro de la Enfermedad de Gaucher	Medicina Interna	Hospital Infanta Cristina	Estudio Observacional	EPA-SP	630,00
Eureqa Medicina y Cirugía, S.L	EUROCOT-3-D	EUROCOT-3-D Planificación preoperatoria como herramienta de mejora quirúrgica	Traumatología	Hospital San Pedro de Alcántara	Estudio Observacional	N/A	0,00
Vifor Fresenius Medical Care Renal Pharma	VFMCRP-MEAF-PA21-01-EU / FRE-VEL-2016-01	VERIFIE. Estudio no intervencionista para investigar la seguridad, la efectividad y la adherencia de Velphoro® a corto y a largo plazo en la vida real en pacientes con hiperfosfatemia sometidos a hemodiálisis o a diálisis peritoneal	Nefrología	Hospital Infanta Cristina	Estudio Observacional	EPA-LA	6.900,00
Gilead Sciences, Inc	GS-US-445-4189	Estudio de fase II, aleatorizado, doble ciego, controlado con placebo, para evaluar la seguridad y la eficacia de filgotinib, GS-9876 y GS-4059 en pacientes adultos con síndrome de Sjögren activo	Reumatología	Hospital de Mérida	Ensayo Clínico con Medicamentos	Fase II	55.740,00
Javier L Deira Lorenzo y Miguel Angel Suarez Santisteban	Estudio DiPPI	Estudio DiPPI. Evaluación de la seguridad y efectividad de la hemodiálisis progresiva en pacientes incidentes	Nefrología	Hospital Costa del Sol (Marbella)	Proyecto de Investigación Biomédica	No aplica	0,00
Javier L Deira Lorenzo y Miguel Angel Suarez Santisteban	Estudio DiPPI	Estudio DiPPI. Evaluación de la seguridad y efectividad de la hemodiálisis progresiva en pacientes incidentes	Nefrología	Hospital de Manises (Manises)	Proyecto de Investigación Biomédica	No aplica	0,00
Javier L Deira Lorenzo y Miguel Angel Suarez Santisteban	Estudio DiPPI	Estudio DiPPI. Evaluación de la seguridad y efectividad de la hemodiálisis progresiva en pacientes incidentes	Nefrología	Hospital Arquitecto Marcide	Proyecto de Investigación Biomédica	No aplica	0,00
Boston Scientific International SA	S2346	Evaluación del mundo real del stent liberador de fármaco ELUVIA en todos los que vengan con enfermedad de arteria femoral superficial y de arteria proplítea proximal	Cardiología	Hospital San Pedro de Alcántara	Ensayo Clínico con Productos Sanitarios	No aplica	15.352,50
Sociedad Española de Farmacia Hospitalaria (SEFH)	RMV-FAR-2015-01 / VIH-2016-01	Prevalencia, Factores asociados y complejidad Farmacoterapéutica de la polifarmacia en pacientes VIH+ en España. ESTUDIO POINT	Farmacia	Hospital Infanta Cristina	Estudio Observacional	EPA-OD	15.000,00
FERRER INTERNACIONAL, S.A.	FMD-TRI-2016-01	Estudio de fase III, internacional, multicéntrico, aleatorizado y abierto, para evaluar la eficacia en la reducción de cLDL y presión arterial, y la seguridad de Trinomia® versus tratamiento habitual en pacientes de muy alto riesgo cardiovascular sin evento previo: Estudio VULCANO	Cardiología		Ensayo Clínico con Medicamentos	Fase III	5.000,00

Nombre PROMOTOR	Código de Protocolo	Título	Especialidad	Atención Especializada	Clasificación	Fase / Tipo	Presupuesto total
JANSSEN-CILAG, S.A.	CNT01959PSA3002	Ensayo Clínico fase 3, multicéntrico, aleatorizado, doble ciego, controlado con placebo para evaluar la eficacia y seguridad de Guselkumab administrado por vía subcutánea en pacientes con Artritis Psoriásica Activa	Reumatología	Hospital de Mérida	Ensayo Clínico con Medicamentos	Fase III	52.440,00
Sociedad Española de Farmacia Hospitalaria (SEFH)	RMV-FAR-2015-01 / VIH-2016-01	Prevalencia, Factores asociados y complejidad Farmacoterapéutica de la polifarmacia en pacientes VIH+ en España. ESTUDIO POINT	Farmacia	Hospital San Pedro de Alcántara	Estudio Observacional	EPA-OD	15.000,00
Boehringer Ingelheim España, S.A.	1199-0295	Estudio retrospectivo, de revisión de historias clínicas, multicéntrico para describir el perfil clínico de los pacientes diagnosticados con FPI tratados con Nintedanib (OFEV®) en la práctica clínica habitual en España	Neumología	Hospital San Pedro de Alcántara	Estudio Observacional	EPA-OD	1.363,50
Abbvie Spain S.L.U.	SCI-SPAI-2015-02	Prevalencia de la enfermedad de Parkinson avanzada en pacientes tratados en los hospitales del sistema público español. Estudio PARADISE	Neurología	Hospital Infanta Cristina	Estudio Observacional	NO-EPA	5.220,00
Roche Farma, S.A.	BN29553	Estudio en Fase III, multicéntrico, aleatorizado, doble ciego, controlado con placebo y de grupos paralelos para evaluar la eficacia y seguridad de Crenezumab en pacientes con enfermedad de Alzheimer de prodrómica a leve	Neurología	Hospital Virgen del Puerto	Ensayo Clínico con Medicamentos	Fase III	126.151,98
Grupo de Tratamiento de los Tumores Digestivos	TTD-16-03	Estudio piloto fase II randomizado multicéntrico para evaluar la eficacia y seguridad del tratamiento con FOLFIRI-aflibercept comparado con un tratamiento inicial con FOLFIRI-aflibercept (durante 6 ciclos) seguido de mantenimiento con 5FU-aflibercept en pacientes ancianos con cáncer colorrectal metastásico (mCRC) después de fracaso de un régimen con oxaliplatino	Oncología	Hospital San Pedro de Alcántara	Ensayo Clínico con Medicamentos	Fase II	8.000,00
FUNDACIÓN PÚBLICA ANDALUZA PARA LA GESTIÓN DE LA INVESTIGACIÓN EN SALUD DE SEVILLA (FISEVI)	FIS-DAP-2016-01	Estudio retrospectivo y multicéntrico en práctica clínica habitual con iSGLT2 (dapagliflozina) y iDPP4 (sitagliptina) en pacientes con diabetes tipo 2 en España. Estudio DAPA-RWE	Endocrinología	Hospital Infanta Cristina	Estudio Observacional	EPA-OD	0,00
Sociedad Española de Cardiología (SEC).	MAGMARIS-ES	Observacional prospectivo de pacientes con implante de stent bioabsorbible de magnesio –MAGMARIS - en la práctica clínica habitual	Cardiología	Hospital San Pedro de Alcántara	Estudio Observacional	No-EPA	18.000,00
Fundación Instituto de Investigación Sanitaria Fundación Jiménez Díaz	FJD-ESL-2016-01	Estudio observacional multicéntrico y retrospectivo para evaluar la efectividad del acetato de eslicarbazepina (ESL) en monoterapia como tratamiento de la epilepsia parcial en la práctica clínica habitual en España	Neurología	Hospital Infanta Cristina	Estudio Observacional	EPA-OD	1.750,00
ASTRAZENECA AB	D169AC00001	Ensayo Clínico para Evaluar el Efecto de Dapagliflozina sobre el Riesgo de Eventos Renales y Mortalidad Cardiovascular en Pacientes con Enfermedad Renal Crónica	Nefrología	Hospital Infanta Cristina	Ensayo Clínico con Medicamentos	Fase III	70.459,20
KYOWA KIRIN FARMACÉUTICA, S.L.U.	KYO-NAL-2017-01	Evaluación de la calidad de vida de pacientes con estreñimiento inducido por opioides en tratamiento con Naloxegol. Estudio de un año de seguimiento.	Oncología	Hospital Infanta Cristina	Estudio Observacional	EPA-SP	1.000,00
GICOR, Grupo de Investigación Clínica en Oncología Radioterápica	GIC-RAD-2016-01	OPTimizing Irradiation through Molecular Assessment of Lymph Node after primary systemic treatment (OPTIMAL Iia)	Oncología Radioterápica	Hospital Infanta Cristina	Proyecto de Investigación Biomédica	No aplica	0,00
Fundación Andaluza Beturia para la Investigación en Salud	FAB-DAB-2016-01	Influencia en práctica clínica real de Dabigatrán y Acenocumolol en el función renal de pacientes diabéticos de edad avanzadas con fibrilación auricular no valvular y enfermedad renal crónica leve-moderada.	Medicina Interna	Hospital de Zafra	Estudio Observacional	EPA-SP	0,00
Sociedad Española de Cardiología (SEC).	MAGMARIS-ES	Observacional prospectivo de pacientes con implante de stent bioabsorbible de magnesio –MAGMARIS - en la práctica clínica habitual	Cardiología	Hospital Infanta Cristina	Estudio Observacional	NO EPA	18.000,00

Nombre PROMOTOR	Código de Protocolo	Título	Especialidad	Atención Especializada	Clasificación	Fase / Tipo	Presupuesto total
GlaxoSmithKline, S.A.	200879	Estudio fase IIb, aleatorizado (estratificado), doble ciego (abierto para promotor), de grupos paralelos, controlado con placebo, de búsqueda de dosis de nemiralisib (GSK2269557) añadido al estándar de tratamiento frente solo al estándar de tratamiento, en pacientes diagnosticados con una exacerbación aguda moderada o grave de su enfermedad pulmonar obstructiva crónica (EPOC)	Neumología	Hospital de Mérida	Ensayo Clínico con Medicamentos	Fase II B	21.260,00
GlaxoSmithKline, S.A.	200879	Estudio fase IIb, aleatorizado (estratificado), doble ciego (abierto para promotor), de grupos paralelos, controlado con placebo, de búsqueda de dosis de nemiralisib (GSK2269557) añadido al estándar de tratamiento frente solo al estándar de tratamiento, en pacientes diagnosticados con una exacerbación aguda moderada o grave de su enfermedad pulmonar obstructiva crónica (EPOC)	Neumología	Hospital San Pedro de Alcántara	Ensayo Clínico con Medicamentos	Fase II B	21.260,00
Merck Sharp & Dohme Corp., filial de Merck & Co., Inc.	MK-3475-598	Estudio de fase 3, aleatorizado y doble ciego de pembrolizumab más ipilimumab en comparación con pembrolizumab más placebo en sujetos con cáncer de pulmón no microcítico con PD-L1 positivo (TPS \geq 50 %), metastásico, en estadio IV y sin tratamiento previo (KEYNOTE-598)	Oncología	Hospital San Pedro de Alcántara	Ensayo Clínico con Medicamentos	Fase III	146.853,00
Novartis Farmacéutica, S.A.	CPDR001F2301	“Estudio fase III, aleatorizado, doble ciego, controlado con placebo, que compara la combinación de PDR001, dabrafenib y trametinib frente a placebo, dabrafenib y trametinib, en pacientes con melanoma metastásico o irreseccable con mutación BRAF V600 no tratados previamente”	Oncología	Hospital San Pedro de Alcántara	Ensayo Clínico con Medicamentos	Fase III	99.526,00
NOVARTIS FARMACÉUTICA, S.A.	CAIN457H3301	SKIPPAIN (Rapidez en el alivio del dolor en pacientes con espondiloartritis axial inducido por secukinumab), Estudio multicéntrico, aleatorizado, doble ciego, controlado con placebo, de 24 semanas de duración para evaluar la eficacia y seguridad de secukinumab en el control del dolor espinal en pacientes con espondiloartritis axial	Reumatología	Hospital Virgen del Puerto	Ensayo Clínico con Medicamentos	Fase III	15.173,58
Fundación de Investigación Sanitaria en León (FISLeón)	DISCO 9	Registro prospectivo, de brazo único, multicéntrico, observacional, de utilización de stent liberador de zotarolimus RESOLUTE-ONYX™ en el intervencionismo coronario percutáneo en vasos pequeños. DISCO 9	Cardiología	Hospital Infanta Cristina	Estudio Observacional	Producto Sanitario	3.200,00
BRISTOL MYERS SQUIBB, S.A.	CA209649	Estudio fase 3, aleatorizado, multicéntrico, abierto, de nivolumab más ipilimumab frente a oxaliplatino más fluoropirimidina en sujetos con cáncer gástrico o de la unión gastroesofágica, avanzado o metastásico, no tratado previamente	Oncología	Hospital San Pedro de Alcántara	Ensayo Clínico con Medicamentos	Fase III	63.126,15
Janssen-Cilag, S.A.	JAN-CPR-2017-01	Estudio observacional y transversal para la optimización del diagnóstico de metástasis en fase de CPRC M0 en práctica clínica habitual en España	Urología	Hospital de Mérida	Estudio Observacional	EPA-OD	2.500,00
Janssen-Cilag, S.A.	JAN-CPR-2017-01	Estudio observacional y transversal para la optimización del diagnóstico de metástasis en fase de CPRC M0 en práctica clínica habitual en España	Urología	Hospital San Pedro de Alcántara	Estudio Observacional	EPA-OD	2.500,00
Fundación Ramón Domínguez	FRD-ART-2017-01	Estudio observacional transversal para evaluar la adherencia al tratamiento en pacientes con artritis reumatoide en España	Reumatología	Hospital Virgen del Puerto	Estudio Observacional	EPA-OD	1.650,00
Abbvie Spain S.L.U.	ABB-LEV-2017-01	Estudio de evaluación de la monoterapia y de la terapia combinada con el gel intestinal de Levodopa-Carbidopa	Neurología	Hospital San Pedro de Alcántara	Estudio Observacional	EPA-OD	30.000,00
Respira Fundación Española del Pulmón (SEPAR)	SEPAR -2017-01	Diagnóstico precoz de EPOC a partir de las consultas de tabaquismo” (DIPREPOQ)	Neumología	Hospital San Pedro de Alcántara	Estudio Observacional	NO-EPA	0,00
Biogen International GmbH	EUR-BNP-11030	Estudio observacional, multicéntrico para evaluar la efectividad de Benepali® en pacientes con artritis reumatoide y espondiloartritis axial tras la transición desde Enbrel® en la práctica clínica habitual: estudio BENEFIT	Reumatología	Hospital Virgen del Puerto	Estudio Observacional	EPA-SP	6.500,00
GlaxoSmithKline	PAGE	Estudio observacional para describir la prevalencia de asma grave en centros hospitalarios espallioles	Neumología	Hospital San Pedro de Alcántara	Estudio Observacional	NO-EPA	2.400,00

Nombre PROMOTOR	Código de Protocolo	Título	Especialidad	Atención Especializada	Clasificación	Fase / Tipo	Presupuesto total
Roche Farma, S.A.	ML39870	ESTUDIO OBSERVACIONAL RETROSPECTIVO PARA EVALUAR LA EFECTIVIDAD DEL TRATAMIENTO NEOADYUVANTE BASADO EN EL DOBLE BLOQUEO CON PERTUZUMAB Y TRASTUZUMAB EN CÁNCER DE MAMA PRECOZ HER2 POSITIVO EN LA PRÁCTICA CLÍNICA HABITUAL: ESTUDIO NEOPETRA	Oncología	Hospital San Pedro de Alcántara	Estudio Observacional	EPA-OD	3.000,00
Merck Sharp & Dohme de España, S.A.	MK-3475-672/ECHO-307	Ensayo de fase 3, aleatorizado y doble ciego de pembrolizumab (MK-3475) en combinación con epacadostat (INCB024360) o placebo en participantes con carcinoma urotelial no aptos para recibir cisplatino (KEYNOTE-672/ECHO-307)	Oncología	Hospital Infanta Cristina	Ensayo Clínico con Medicamentos	Fase III	149.120,00
Merck Sharp & Dohme de España, S.A.	MK-3475-669/ECHO-304	Estudio clínico de fase 3, aleatorizado y abierto para evaluar la eficacia y la seguridad de pembrolizumab más epacadostat, pembrolizumab en monoterapia y la pauta EXTREME como tratamiento de primera línea del carcinoma epidermoide de cabeza y cuello recurrente o metastásico (KEYNOTE-669/ECHO-304)	Oncología	Hospital Infanta Cristina	Ensayo Clínico con Medicamentos	Fase III	104.513,13
Tillotts Pharma Spain S.L.U	TIL-ASA-2017-01	Efecto del automanejo con dosis flexibles en pacientes con colitis ulcerosa tratados con ácido 5-aminosalicílico (5-ASA): estudio observacional controlado (Estudio ASAFLEX).	Digestivo	Hospital San Pedro de Alcántara	Estudio Observacional	EPA-OD	2.160,00
Novartis Farmacéutica, S.A.	CPZP034A2410	Estudio fase II, internacional, multicéntrico, prospectivo para evaluar la eficacia, la seguridad y la calidad de vida de pazopanib administrado diariamente por vía oral, en pacientes con carcinoma de células renales avanzado y/o metastásico después de terapia previa con tratamiento con agentes inhibidores del control de la inmunidad (checkpoint inhibitors)	Oncología	Hospital San Pedro de Alcántara	Ensayo Clínico con Medicamentos	Fase II	46.077,00
BOEHRINGER INGELHEIM ESPAÑA S.A	1199-0296/ BOE-MAC-2017-01	Estudio Observacional del impacto socioeconómico de la FPI en España" (Estudio OASIS-IPF)	Neumología	Hospital Infanta Cristina	Estudio Observacional	EPA-SP	5.090,88
AstraZeneca Farmacéutica Spain, S.A.	D589BR00041	Estudio descriptivo observacional transversal sobre el uso de LABA y coRticolde inhalado en un dispositivo prESurizado en pacientes con EPOC (Estudio ARIES)	Neumología	Hospital San Pedro de Alcántara	Estudio Observacional	EPA-OD	2.500,00
Javier L Deira Lorenzo y Miguel Angel Suarez Santisteban	Estudio DiPPI	Estudio DiPPI. Evaluación de la seguridad y efectividad de la hemodiálisis progresiva en pacientes incidentes	Nefrología	Hospital Nuestra Señora de Sonsoles	Proyecto de Investigación Biomédica	No aplica	0,00
AMGEN S.A	20160140	Estudio observacional retrospectivo del uso de evolocumab en unidades españolas de endocrinología (RETrospective Observational Study of Evolocumab Use in Spanish Endocrinology Units [RETOSS-Endo	Endocrinología	Hospital Virgen del Puerto	Estudio Observacional	EPA-OD	2.160,00
Fundación Ramón Domínguez	FRD-ART-2017-01	Estudio observacional transversal para evaluar la adherencia al tratamiento en pacientes con artritis reumatoide en España	Reumatología	Hospital Infanta Cristina	Estudio Observacional	EPA-OD	1.650,00